

PROTESI ORTOPEDICHE

PRESENTATO IL REPORT 2012 DEL RIPO



Lunedì 16 dicembre presso l'Auditorium della Regione Emilia-Romagna si è tenuta la presentazione annuale dei dati RIPO, il Registro dell'Implantologia Protesica Ortopedica regionale che ha sede, fin dalla sua fondazione nel 1990, presso il Laboratorio di Tecnologia Medica dell'Istituto Ortopedico Rizzoli diretto dal dr. Aldo Toni. Il Registro contiene i dati relativi alle condizioni cliniche dei pazienti, alle procedure chirurgiche, al tipo e fissazione dell'impianto di anca e ginocchio e spalla. La definizione del fallimento della protesi corrisponde alla revisione di almeno un componente.

[segue a pag. 2](#)

IL CARDINALE ROMEO IN VISITA AL DIPARTIMENTO RIZZOLI-SICILIA

Mercoledì 18 dicembre il Cardinale Romeo ha visitato Villa Santa Teresa e il Dipartimento Rizzoli-Sicilia di Bagheria.

Ad accogliere il Cardinale il presidente del consiglio di amministrazione di Villa Santa Teresa dr. Marino, il presidente del consiglio di amministrazione del Centro di Medicina Nucleare San Gaetano dr. Dara, il direttore generale dell'Istituto Ortopedico Rizzoli dr. Baldi e il sindaco di Bagheria dr. Lo Meo.

Il Cardinale ha visitato il Dipartimento per una benedizione ai pazienti e per portare ai ricoverati i suoi auguri per le festività natalizie. Dopo lo scambio di auguri con il personale presente, la mattinata si è conclusa con la presentazione del nuovo consiglio di amministrazione della società Villa Santa Teresa al personale interno.



EPIFANIA AL RIZZOLI

VISITA DEL CARDINALE CARLO CAFFARRA

Lunedì 6 gennaio si è svolto il consueto appuntamento dell'Epifania al Rizzoli. Il Cardinale Carlo Caffarra, dopo aver celebrato la messa nella Chiesa di San Michele in Bosco, ha visitato i bimbi ricoverati insieme alla Befana-infermiera, portando nelle camere dei degenti regali e calze di dolciumi cortesemente offerti dalle aziende Centro Europe Direct, Coop Adriatica, Giannino Stoppani Libreria e Giochi Preziosi. Il momento di saluti e auguri successivo alla funzione è stato caratterizzato da un buffet gentilmente offerto da CAMST.

La tradizione, che si rinnova da molti anni, ha visto la partecipazione della Direzione del Rizzoli, del parroco di San Michele in Bosco don Lino Tamanini, di numerose autorità, personale IOR e cittadini. Durante la visita ai reparti, da parte di tutti i bambini presenti, una paziente di 12 anni ha letto al Cardinale una poesia scritta da una coetanea ora dimessa.

"Questo appuntamento che si rinnova ogni anno è per i nostri pazienti, grandi e piccoli, per i loro familiari e anche per il personale sanitario un momento significativo, un gesto di vicinanza importante in un giorno di festa, rivolto a chi attraversa un momento di difficoltà" ha osservato il direttore generale del Rizzoli Giovanni Baldi.



DEDICATO AI BIMBI RICOVERATI

NEK PER STAR THERAPY

VENTUNESIMA EDIZIONE DI "CANTI, BALLI, MAGIE... IL SOGNO DI DARIO C"

È stato Nek venerdì 20 dicembre a portare gli auguri di Natale ai bambini e ragazzi ricoverati nei reparti dell'Istituto Ortopedico Rizzoli. In occasione dell'iniziativa "Star-Therapy" organizzata dall'associazione Ansabbio, Nek ha trascorso il pomeriggio con i piccoli pazienti e le loro famiglie, per condividere un momento di gioco e felicità in compagnia degli Ansabbioti. Come di consueto, le insegnanti della scuola ospedaliera IOR, la direzione sanitaria e il personale presente hanno dato un prezioso contributo per rendere speciali le ore passate insieme al cantante.

Protagonisti del pomeriggio di sabato 18 gennaio sono invece stati tutti i piccoli ricoverati del Rizzoli e dell'area metropolitana di Bologna che hanno potuto presenziare alla ventunesima edizione di "Canti, balli, magie...il sogno di Dario C".

L'Aula Magna del Rizzoli, decorata con cura dai volontari travestiti da personaggi fiabeschi, ha ospitato i pazienti e le loro famiglie, gli ospiti e il personale IOR coinvolto. Tra i presenti il direttore generale Giovanni Baldi e il direttore amministrativo Antonio Sasdelli.

Lo spettacolo, presentato come di consueto dal fondatore di Ansabbio Dario Cirrone insieme a Marianna Morandi, ha visto esibirsi numerosi artisti tra cui Emma Marrone, Gianni Morandi e Nek.



IL RIZZOLI IN FIERA A MILANO MATCHING 2013



Dal 25 al 27 novembre si è tenuta a Milano la nona edizione di Matching, momento di relazione e confronto tra le imprese e

le istituzioni presenti.

"Il valore di un incontro" è il titolo scelto per l'edizione 2013, per porre in evidenza quanto la conoscenza sia elemento fondamentale per la vita e lo sviluppo di un'impresa. All'evento hanno partecipato oltre 2500 aziende private e pubbliche, tra queste l'Istituto Ortopedico Rizzoli presente a Matching da otto edizioni.

segue da pag. 1

PROTESI ORTOPEDICHE

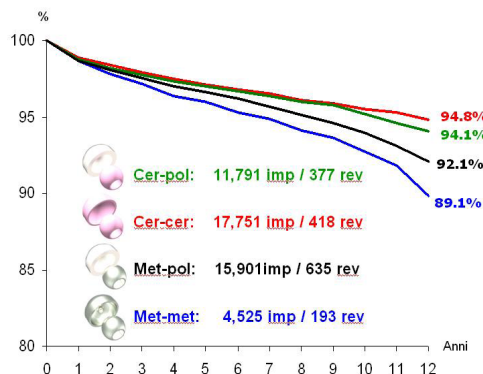

Analisi della sopravvivenza delle protesi d'anca impiantate in Emilia-Romagna.

tuazione di tutte le misure che si rendessero eventualmente necessarie. Il rendiconto è scaricabile all'indirizzo <https://ripo.cineca.it>

Lo staff del RIPO ha elaborato i dati relativi a oltre 15.000 interventi di protesica di anca, ginocchio e spalla che sono stati eseguiti in Regione nel corso dell'anno 2012. I dati di sopravvivenza delle protesi sono risultati incoraggianti, superando quota 90% a 13 anni dalla data dell'intervento, ponendo la Regione Emilia-Romagna e l'Istituto Rizzoli a livelli di eccellenza nel confronto con altri registri internazionali.

Il RIPO consente allo specialista ortopedico di attuare sistemi di monitoraggio interno per verificare l'andamento dell'attività chirurgica. Il continuo monitoraggio delle protesi impiantate consente l'identificazione dei pazienti esposti a rischi non prevedibili e la pronta at-

PROFESSIONI SANITARIE:

AVVISO PER LO SVOLGIMENTO DI ATTIVITÀ DIDATTICA

L'AUSL e l'Azienda Ospedaliero-Universitaria di Bologna, l'AUSL di Imola e l'Istituto Ortopedico Rizzoli hanno indetto un avviso pubblico per il reclutamento di potenziali docenti a cui affidare insegnamenti professionalizzanti per i Corsi di Laurea delle professioni sanitarie dell'Università degli Studi di Bologna.

Il bando è indirizzato a professionisti del Servizio Sanitario Regionale e a personale tecnico universitario in convenzione equiparato al profilo professionale dei settori scientifico-disciplinari dal MED/45 al MED/50.

Ogni candidato dovrà esprimere la volontà di essere inserito nella lista di reclutamento di al massimo due Corsi di Laurea e per due insegnamenti.

I docenti incaricati dovranno svolgere l'attività didattica fuori orario lavorativo, l'incarico avrà una durata complessiva di tre anni previa conferma annuale da parte del Coordinatore Didattico sulla base della valutazione dell'attività didattica svolta e dei giudizi espressi dagli studenti.

Per i requisiti e le modalità di presentazione della domanda, che dovrà essere redatta esclusivamente online entro le ore 12 di mercoledì 12 febbraio 2014, consultare il sito <http://www.aosp.bo.it/node/12603>



IN RICORDO DEL PROF. CAMPANACCI

Domenica 19 gennaio si è tenuta presso la Chieda di San Michele in Bosco la S. Messa per commemorare, a 15 anni dalla scomparsa, il ricordo del Prof. Mario Campanacci.

Corso di Laurea	Sede
Educazione professionale	Imola
Fisioterapia	Bologna/Imola
Infermieristica	Bologna/Imola
Ostetricia	Bologna
Tecniche della prevenzione nell'ambiente e nei luoghi di lavoro	Imola
Tecniche di Laboratorio Biomedico	Bologna
Tecniche di Neurofisiopatologia	Bologna
Tecniche di Radiologia Medica	Bologna

SERVIZIO SANITARIO REGIONALE



Aiutaci a rendere i farmaci più sicuri.

AIUTACI A RENDERE I FARMACI PIU' SICURI LA NUOVA CAMPAGNA DELLA REGIONE EMILIA-ROMAGNA

Nuova campagna informativa della Regione Emilia-Romagna indirizzata a tutti i cittadini per il controllo dei farmaci assunti.

I medicinali in commercio sono sicuri e attentamente controllati previa commercializzazione. Può capitare tuttavia che possano presentarsi effetti indesiderati. Al fine di partecipare attivamente al monitoraggio dei medicinali, la Regione invita, qualora si presentino, a comunicare al farmacista o al proprio medico di fiducia eventuali disturbi o effetti collaterali successivi all'assunzione di un medicinale. www.saluter.it/farmacovigilanza



PER LA CURA DEI BAMBINI PEDIATRA DI LIBERA SCELTA ANCHE PER I FIGLI DI GENITORI SENZA PERMESSO DI SOGGIORNO

La delibera n.2099/2013 della Giunta regionale dell'Emilia-Romagna, in attuazione dell'Accordo Stato-Regioni del 20 dicembre 2012, prevede l'obbligo di iscrizione al

Servizio Sanitario Regionale dei figli minori, presenti sul territorio, di persone senza il permesso di soggiorno e l'assegnazione di un pediatra di libera scelta.

Per i bambini di età inferiore ai 14 anni è infatti ora possibile scegliere liberamente il pediatra, decisione con validità annuale e rinnovabile fino al superamento dell'anno di età indicato. Nell'intenzione di uniformare i percorsi di accesso ed erogazione delle prestazioni sanitarie, la delibera della Giunta prevede inoltre che i cittadini comunitari residenti in Emilia-Romagna, in alternativa al contratto di assicurazione sanitaria, possano iscriversi al Servizio Sanitario versando un contributo e dichiarando la residenza o, per gli iscritti a un corso di studio, il domicilio.

DISABILITA'E AUSILI: AL RIZZOLI IL PRIMO CONGRESSO ISPO



Venerdì 31 gennaio e sabato 1 febbraio 2014 si terrà all'Istituto Ortopedico Rizzoli il primo congresso di ISPO (International Society for Prosthetics and Orthotics) Italia.

Il meeting si terrà nell'Aula Magna del Centro di Ricerca IOR, è indirizzato a medici, fisioterapisti, tecnici ortopedici, podologi, terapisti occupazionali, terapisti della neuro psicomotricità dell'età evolutiva e ingegneri. Numerosi saranno i relatori e moderatori di questa due giorni di formazione e confronto che si aprirà con l'intervento del Presidente di ISPO Italia dr. Giovanni Baldi, direttore generale IOR. Due saranno le lezioni magistrali, la prima tenuta dal Prof. Rajiv Hanspal, presidente eletto ISPO International, la seconda dall'Ing. Marco Cavallaro, vice presidente ISPO Italia, per presentare rispettivamente le attività della Società Internazionale e le nuove tecnologie per la progettazione e produzione di protesi e ortesi. E' prevista inoltre una sessione educational per dare spazio agli studenti dei Corsi di Laurea delle Professioni sanitarie vicine alla riabilitazione e per esporre i risultati delle loro tesi di laurea.

Per maggiori informazioni e iscrizione: www.ispoitalia.org

ISPO è un'organizzazione non governativa fondata in Danimarca nel 1970 con lo scopo di migliorare la qualità di vita delle persone affette da disabilità migliorandone la mobilità fisica. È una realtà composta da oltre 90 società nazionali, ognuna delle quali organizza in autonomia all'interno del proprio paese eventi volti alla promozione delle attività e degli obiettivi condivisi con la Società Internazionale.

Le principali attività della Società riguardano la promozione e diffusione di ricerche clinicamente rilevanti, lo sviluppo di tecnologie innovative, la definizione di programmi di formazione aggiornati e qualitativamente rilevanti, la definizione di linee guida per la formazione dei tecnici ortopedici.

ISPO Italia si è costituita nel 2013, ed ha sede legale presso l'Istituto Ortopedico Rizzoli di Bologna. Ne fanno parte professionisti di diverse specialità, il Presidente del Comitato Nazionale, che coordina le attività dell'associazione, è il Dr. Giovanni Baldi, il responsabile Scientifico la Prof.ssa Maria Grazia Benedetti, dell'Istituto Rizzoli. Le cariche dell'ISPO verranno rinnovate.



ENERGY MANAGER

PER UN RIZZOLI ECOSOSTENIBILE

UN PRIMO PASSO: 2.500 KG DI PLASTICA RISPARMIATI

Questa è la quantità di plastica risparmiata grazie all'installazione di erogatori di acqua in spazi dell'Istituto. Questa novità ha permesso di eliminare la fornitura di circa 50.000 bottiglie in PET (polietilene tereftalato) da 0,5 litri ciascuna.

Nel 2012 sono stati installati cinque erogatori, di cui due in mensa, uno in centrale di sterilizzazione e due nei blocchi operatori.

Nel 2013 sono state posizionate due macchine per la distribuzione di acqua preso il Pronto Soccorso.

Gli erogatori sono collegati alle rete idrica e dotati di acqua a temperatura ambiente o refrigerata e acqua naturale o gassata (solo per la mensa).

La conseguente eliminazione dell'utilizzo di 50.000 bottiglie all'anno ha portato notevoli risparmi a livello ambientale:

1.250 kg di PET

3.000 litri di petrolio

22.000 litri di acqua

Inoltre non sono stati emessi 2.500 kg di CO₂, la stessa quantità che occorre a un'auto di piccola cilindrata per percorrere 21.000 km!

CALENDARIO 2014

5 FEBBRAIO 2014

AREA VASTA AVEC

"LA SOSTENIBILITÀ DELL'OPEN ACCESS: QUALE SCENARIO FUTURO?"

OSPEDALE DI CONA - FERRARA

[HTTP://WWW.AVEC-RER.IT/AREA-FORMAZIONE](http://www.avec-rer.it/area-formazione)

8 FEBBRAIO 2014

SIGASCOT

SOCIETÀ ITALIANA DEL GINOCCHIO

ARTROSCOPIA SPORT CARTILAGINE

TECNOLOGIE ORTOPEDICHE CORSO

TEORICO-PRATICO FEMORO-ROTULEA

"DALL'INSTABILITÀ ALLA PROTESI"

OSPEDALE GALLIERA - GENOVA

[WWW.SIGASCOT.COM](http://www.sigascot.com)

10-12

FEBBRAIO 2014

SIGASCOT

CHIRURGIA SPALLA MILANO 3° EDIZIONE

CENTRO CONGRESSI HUMANITAS IRCCS

- ROZZANO (MI)

[WWW.SIGASCOT.COM](http://www.sigascot.com)

NOTIZIARIO DEL CIRCOLO IOR INIZIATIVE FEBBRAIO 2014

• Confermato lo sconto ai Cinema con la tessera Agis (in distribuzione per i soci a 3 euro).

• Il circuito Mare Termale Bolognese ha ridotto lo sconto al 10% per i soci del circolo.

• Attivazione di un gruppo di acquisto per i soci per prodotti non deperibili.

Da febbraio si potranno acquistare articoli particolari (nell'ottica dal produttore al consumatore) quali cioccolate, olio di oliva, miele, birre artigianali, biscotti, etc. I soci del circolo possono promuovere prodotti analoghi.

• In preparazione per la primavera gite in barca e in bicicletta.

Per informazioni: www.circolo.ior.it oppure logos.internal.ior.it/circolo
e-mail: circoloior@ior.it. Apertura giovedì ore 11-14.30

COURSE ON MUSCULOSKELETAL PATHOLOGY

XXVII COURSE
3rd Joint IOR/MSKCC/HSS
PRELIMINARY PROGRAM

February 3-7, 2014

Istituto Ortopedico Rizzoli
Bologna - Italy

Course Organizers:

Istituto Ortopedico Rizzoli,
Bologna, Italy

David DONATI, M.D., Orthopaedic Surgery

Marco GAMBARTOTTI, M.D., Pathology

Marco MANFRINI, M.D., Orthopaedic Surgery

Piero PICCI, M.D., Oncology

Pietro RUGGIERI, M.D., Ph.D., Orthopaedic Surgery

Daniel VANEL, M.D., Radiology

Memorial Sloan-Kettering Cancer Center,
New York, NY

Nicola FABBRI, M.D., Orthopaedic Surgery

John H. HEALEY, M.D., Orthopaedic Surgery

Hospital for Special Surgery,
New York, NY

Michael J. KLEIN, M.D., Pathology

Guest Professors:

Azienda ULSS9, Treviso, Italy

Angelo P. DEI TOS, M.D., Pathology

Beth Israel Deaconess Medical Center, Boston, USA

Mark C. GEBHARDT, M.D., Orthopaedic Surgery

Promoted by:



Deadline: January 20th, 2014

BICI SENZA FRONTIERE A BOLOGNA

Sabato 8 febbraio Bologna sarà il teatro delle iniziative di "Bici senza frontiere", la giornata organizzata dall'associazione #Salvaiciclisti. Il ritrovo sarà in Piazza Maggiore, ogni città formerà una squadra per affrontare varie sfide su un terreno di gioco che riprodurrà percorsi urbani. Le sfide saranno numerose: Bike to work testerà quale squadra timbra prima il cartellino, Bike to school sarà vinta dal genitore che porta a scuola più bambini in cargo-bike, Bike in progress premierà la città più informata sui temi della mobilità ciclistica, senza contare una sfida a sorpresa e le attività dedicate ai bambini dai 3 ai 12 anni.

Il movimento #Salvaiciclisti è nato l'8 febbraio 2012, in pochi mesi ha visto l'adesione di numerosi cittadini che chiedono misure di sicurezza a favore dei ciclisti per "rendere ciclabile l'Italia". I dati del 2012 sulla mortalità stradale pubblicati da Aci e Istat mostrano infatti che il dato rispetto all'anno precedente è aumentato del 2,5%. Da qui la volontà di cambiare

IL PRIMO GIOCO A SQUADRE PER CICLISTI URBANI

BSF
BiciSenzaFrontiere



8 FEBBRAIO 2014
PIAZZA MAGGIORE
BOLOGNA
bicisenzafontiere.it

Fonte: salvaiciclisti.bologna.it

le cose e rendere le strade più sicure per tutti.

Per maggiori informazioni: salvaiciclisti.bologna.it; bicisenzafontiere.it



MUSICA: REGISTRAZIONE IN VASARI

Sala Vasari ha ospitato il Maestro Carlo Mazzoli e il coro Shütz diretto dal Maestro Roberto Bonato per la registrazione dell'ultimo CD dell'ensemble. L'acustica della Sala era stata apprezzata dagli artisti nel 2010, quando si esibirono in una serata a favore dell'Associazione Annulliamo la Distanza. Da qui la richiesta all'Istituto di utilizzare lo spazio nell'ala monumentale del Rizzoli per registrare un cd con un repertorio analogo a quello eseguito

in occasione del concerto di beneficenza, con musiche di Rossini, Schubert, Mendelssohn, Haydn.

GENETICA MEDICA: UN PENSIERO NATALIZIO DAGLI ALUNNI DI CASTEL SAN PIETRO TERME

I bambini e i ragazzi in cura presso la Struttura di Genetica Medica e Malattie Rare Ortopediche, guidata dal dr. Luca Sangiorgi, hanno ricevuto durante il periodo natalizio regali donati dagli alunni, educatori e genitori della Scuola d'Infanzia Ercolani di Castel San Pietro Terme. Un albero di Natale è stato realizzato e

posto in ambulatorio per appendervi tutti i bigliettini realizzati dai piccoli della scuola con grande cura e impegno. Una nota di colore e una dimostrazione di affetto per contribuire a rendere l'arrivo dei pazienti in ambulatorio più caloroso e sereno.



PEPPA PIG AL RIZZOLI



Peppa Pig, la maialina protagonista del cartone animato fenomeno del momento, ha fatto visita nel mese di novembre ai bambini del Rizzoli, unica tappa bolognese del Peppa Pig Tour organizzato dalla Croce Rossa Italiana nei reparti pediatrici.

Peppa ha salutato i bambini dell'Ortopedia Pediatrica riuniti nella sala giochi del reparto con i genitori, il personale sanitario e le maestre della scuola in ospedale e ha poi fatto visita ai bambini che non hanno potuto lasciare le camere per interventi recenti.

IL PROBABILE PERCHÉ DELLA MADONNA NASCOSTA SAN MICHELE IN BOSCO

Come ho avuto modo già di raccontare nel monastero di San Michele in Bosco vi era un teatro. Esiste ancora il locale ma è lo scheletro di un ambiente che fu adattato a teatro agli inizi del '700, e a metà dello stesso secolo fu sistemato dai famosi scenografi ed architetti teatrali i fratelli Bibbiena. Questo locale si trova nel seminterrato ed ha



La Madonna all'inizio della scala del sotterraneo

luce da alcuni finestroni quadrangolari che si affacciano al giardinetto ottocentesco che sta sotto alla biblioteca. Attualmente è utilizzato per stoccaggio di materiali. Oggi è un vasto stanzone lungo una ventina di metri e largo 10, l'ombra di quello che era, un teatrino che aveva uno stupendo rivestimento ligneo ed era ricco di drappaggi. La

sala aveva un accesso anche dal lato ovest del chiostro di mezzo attraverso una doppia rampa che oggi è probabilmente interrata. Il teatro faceva parte di quella vera e propria "macchina dell'accoglienza" al servizio degli ospiti illustri in visita al convento che spesso rimanevano a San Michele in Bosco vari giorni. L'attuale Sala Bacchelli era il centro della foresteria, un quartiere molto più vasto degli attuali ambienti. Alle spalle di Sala Bacchelli, lungo il corridoio che va verso l'uscita esterna, c'è un vasto portoncino da cui si accede ad una scala abbastanza larga che scende in alcuni locali sotterranei che oggi ospitano materiale del CED (Gestione Sistema Informativo). Proprio all'inizio della scalinata sopra, in una lunetta, c'è un affresco, purtroppo un po' rovinato, che rappresenta una Annunciazione, con l'Angelo e la Madonna. È una Madonna che più che meravigliata appare gioiosa, tutta la rappresentazione dà un senso di contentezza. Il fatto che questa pur piccola opera d'arte sia stata posta all'inizio di una scala che va in uno scantinato risulta essere un po' strano. In attesa di meglio approfondire si può tuttavia fare una supposizione. Tutta la parte sotterranea ha subito molti cambiamenti. Prima della degradazione avvenuta dopo la cacciata dei monaci, non è da escludere che quel passaggio fosse il primo tratto interno di un collegamento fra la foresteria ed il teatro, che dista una ventina di metri, attraverso il quale gli ospiti vi giungevano. In questo modo si piegherebbe un abbellimento come un affresco per un percorso che portava in un sotterraneo. Per concludere con il teatro, da una consultazione da me effettuata nell'archivio dell'Archiginnasio dei faldoni che elencano tutta la roba portata via, una volta cacciati i frati, in un foglio si legge: "Al Cittadino Dr. Aldini diversi legni del Teatro". Si tratta sicuramente di Antonio Aldini avvocato bolognese, quello del viale e della villa, Ministro di Napoleone valente patriota che pur beneficiando la Nazione non si dimenticò di se stesso.

Angelo Rambaldi

Autorizzazione del Tribunale di Bologna n. 7715 del 29 Novembre 2006

Rivista mensile, n. 84 anno 8, gennaio 2014 a cura dell'Istituto Ortopedico Rizzoli di Bologna via di Barbiano, 1/10 - 40136 Bologna tel 0516366703 - fax 051580453 e-mail: iornews@ior.it

Direttore responsabile Sara Nanni

Comitato di redazione Alice Capucci (coordinamento editoriale), Umberto Girotto, Mina Lepera, Maurizia Rolli, Daniela Negrini, Maria Pia Salizzoni, Daniele Tosarelli, Teresa Venezian

Progetto grafico Stefania Conforto

Fotografie Lorenz Piretti

Stampa Giovanni Vannini, Libero M. Toschi, Massimo Macchi Centro Stampa IOR

Hanno collaborato Maria Grazie Benedetti, Nadia Chiari, Dario Cirrone, Annamaria Gentili, Carlo Giacometti, Andrea Paltrinieri, Annamaria Paulato, Pamela Pedretti, Angelo Rambaldi, Luca Sangiorgi, Susanna Stea

Chiuso il 15 gennaio 2014 - Tiratura 1000 copie