

**SERVIZIO SANITARIO REGIONALE
EMILIA - ROMAGNA**
Istituto Ortopedico Rizzoli di Bologna
Istituto di Ricovero e Cura a Carattere Scientifico



IL DIRETTORE GENERALE

ESTRATTO DAL REGISTRO CRONOLOGICO DELLE DELIBERAZIONI

OGGETTO: SSD Affari Legali e Generali

Approvazione della convenzione per il trasferimento delle attività di diagnostica di laboratorio e per l'unificazione delle relative funzioni tra azienda USL di Bologna e Istituto Ortopedico Rizzoli di Bologna.

DELIBERAZIONE N° 179

DEL 30 giugno 2016

PER COMPETENZA E/O CONOSCENZA:

Delibera N° 179 del 30-06-2016

- DIREZIONE GENERALE DIREZIONE AMMINISTRATIVA
- DIRETTORE SERVIZIO ASSISTENZA
- DIRETTORI DI DIPARTIMENTO DPS DPC DRS RIT
- SSD SUPPORTO DIREZIONALE
 - UFFICIO MARKETING SOCIALE UFF. SUPP. DIREZ. CCM
 - UFFICIO REL. PUBBLICO PREVENZ. ANTICORRUZ. TRASPARENZA
 - COMUNICAZIONE E RELAZIONE CON I MEDIA
 - CUG - BENESSERE ORG. BIBLIOTECA - PATR. ART. MON.
- S.U.M.A.PERSONALE S.U.M.ECONOM. S.U.M.CONT. E FIN.
 - UFF. PERS. SETT. ENTR. ATT. IST.
 - SPORTELO QUAL.

- DIREZIONE SANITARIA
- DIVISIONI E SERVIZI 1 2 3 4 5 6 7 8 9 10 11
12 13 14 15 16 17 18 19 20 21 22 23 24 25 26 27 28 29
- FARMACIA
- LABORATORIO PATOLOGIA CLINICA INTEGRATA
- DIREZIONE SCIENTIFICA
- DIRETTORI LABORATORI DI RICERCA
1 2 3 4 5 6 7 8 9

TECNOPOLO 1 2 3 4 5 6 META-LAB RIZZOLI

ORGANIZZAZIONI SINDACALI AREA COMPARTO:

- RSU CGIL CISL UIL FSI
- Fials Nursind

OO.SS. DIRIGENZA MEDICA E VETERINARIA:

- CGIL CISL ANAAO ASSOMED FASSID
- AAROI EMAC FVM ANPO ASCOTI Fials

OO.SS. DIRIGENZA RUOLO AMM.VO, PROF.LE, SANITARIO E TECNICO:

- CGIL CISL COSIADI FASSID ANAAO SNABI

- AREA AMMINISTRATIVA DI SERVICE MANAGEMENT**
 - SC BILANCIO E COORDINAMENTO PROCESSI ECONOMICI**
 - SEGR. RIZZOLI SICILIA UFFICIO BTM
 - SC ICT**
 - SC PATRIMONIO E ATTIVITA' TECNICHE**
 - MOBILITY MANAGEMENT SUPPLY CHAIN
 - SSD AFFARI LEGALI E GENERALI**
 - CONSIGLIO DI INDIRIZZO E VERIFICA
 - COLLEGIO SINDACALE COLLEGIO DI DIREZIONE
 - CONVENZIONI ALP
 - SSD ACCESSO AI SERVIZI**

- AREA RICERCA E INNOVAZIONE**
 - SC AMMINISTRAZIONE DELLA RICERCA**
 - SS SUPPORTO METODOLOGICO ALLA RICERCA**
 - FINANZ. E RENDIC. CONTRATT. BREV. E ATTI AZ. C. ETICO
 - PROGETTI EUROPEI MARKETING COMM. E IND. E REL. INTERNAZ.
 - INN. TEC. E INFORM. SEGR. E STAFF DI LABORATORI

- AREA DEGLI STAFF DI DIREZIONE STRATEGICA**
 - SC PROGRAMMAZIONE, CONTROLLO E SISTEMI DI VALUTAZIONE**
 - UFFICIO CONTROLLO DI GESTIONE INGEGNERIA CLINICA
 - FLUSSI INFORMATIVI OAS RELAZIONI SINDACALI
 - SISTEMA DI VALUTAZ. PERSONALE FORMAZIONE
 - SERVIZIO UNIFICATO PREVENZIONE E PROTEZIONE**
 - MEDICO COMPETENTE**
 - SS MOBILITA' SANITARIA**
ANALISI MODELLI ASSIST.
CTRL CODIFICA RICOVERI

ESPOSTA ALL'ALBO PRETORIO ON LINE del portale dell'Istituto Ortopedico Rizzoli in Bologna (www.ior.it),
Via di Barbiano n 1/10,

IL RESPONSABILE
Ufficio Delibere e Segreteria
CLAUDIO BACOLINI

Bacolini Claudio

per quindici giorni a far data dal **1 lug 2016**

INVIATA ALLA GIUNTA REGIONE EMILIA-ROMAGNA, AI SENSI DELLA DELIBERA DELLA REGIONE
EMILIA ROMAGNA N. 1856 DEL 21/11/2005 IL **5 lug 2016** E RICEVUTA IL **5 lug 2016**

ATTO ESECUTIVO DAL

Inviata a per parere il

OGGETTO: APPROVAZIONE DELLA CONVENZIONE PER IL TRASFERIMENTO DELLE ATTIVITÀ DI DIAGNOSTICA DI LABORATORIO E PER L'UNIFICAZIONE DELLE RELATIVE FUNZIONI TRA AZIENDA USL DI BOLOGNA E ISTITUTO ORTOPEDICO RIZZOLI DI BOLOGNA

IL DIRETTORE GENERALE

- Tale nominato con deliberazione della Giunta Regionale n.162 del 23.02.2015 e con Decreto del Presidente della Giunta regionale n.32 del 27.02.2015;
- richiamata la deliberazione n.183/2015 di nomina del Prof. Maurilio Marcacci Direttore Scientifico supplente dell'Istituto Ortopedico Rizzoli;
- vista la proposta di deliberazione afferente all'oggetto, rimessa dal Dirigente Amministrativo Responsabile della Struttura Semplice Dipartimentale proponente Dott.ssa Laura Mandrioli, responsabile del procedimento, ai sensi del combinato disposto di cui agli artt. 4, 5 e 6 della Legge 7 agosto 1990 n. 241, e che lo stesso è reperibile al numero telefonico: 051/6366731, per chiunque sia portatore di un interesse personale e concreto al provvedimento;

premesse che:

- a partire dall'anno 2007, interventi di legislazione nazionale e regionale, e conseguenti atti di programmazione ed organizzativi generali, hanno trattato il tema della riorganizzazione della rete delle strutture pubbliche di diagnostica di laboratorio, sia al fine di garantire l'urgenza laboratoristica e l'equità di accesso dei pazienti alle prestazioni con eliminazione delle ridondanze dei servizi, sia al fine di migliorare l'efficacia diagnostica, l'efficienza economica e l'appropriatezza nei servizi erogati;
- questo Istituto, unitamente all'Azienda Usl di Bologna, intende dar seguito alla deliberazione n.199/2013 della Regione Emilia-Romagna, con la quale sono state approvate le linee di indirizzo 2013 per il sistema sanitario regionale specificando che le aziende sono tenute a "migliorare la qualità dell'offerta e dell'efficienza nella produzione di servizi, avviando un processo di integrazione di attività e funzioni tra Aziende per condividere le migliori professionalità presenti, razionalizzare risorse tecnologiche, materiali, umane e finanziarie, concentrando strutturalmente le funzioni amministrative, tecnico - professionali e sanitarie a prevalente carattere generale e di supporto tecnico-logistico che non influenzano l'esercizio dell'autonomia e della responsabilità gestionale in capo alle direzioni aziendali, ma che possono determinare economie di scala ed economie di processo", linee di indirizzo peraltro riprese con deliberazione della Giunta Regionale n.217/2014;
- la Regione Emilia-Romagna, già con il Piano Sociale e Sanitario 2008-2010 aveva individuato, nell'ambito della più ampia politica di integrazione sovraziendale, la funzione laboratoristica quale possibile funzione di positiva concentrazione ed integrazione, per garantire efficacia diagnostica, efficienza economica e appropriatezza dei servizi;



- per la riorganizzazione e concentrazione delle funzioni laboratoristiche nell'ambito dell'Area Vasta Emilia Centrale (AVEC) si è realizzato un Laboratorio Unico, che si articola in due hub (uno per la provincia di Bologna e uno per la provincia di Ferrara) quali strutture operative con articolazioni territoriali (spoke) nelle rispettive province;
- per quanto riguarda l'area della Provincia di Bologna tale modello è stato oggetto di una rivisitazione che ha portato a valorizzare la nuova funzione accentrata, prevedendo che essa faccia capo ad un'unica azienda, individuata nell'Azienda Usi di Bologna, che erogherà il servizio a favore delle aziende coinvolte e dei loro utenti o di soggetti terzi attraverso un Laboratorio Unico Metropolitano;
- verso tale Laboratorio Unico Metropolitano in capo all'Azienda USL di Bologna, HUB cittadino di tutte le attività di patologia clinica, sono già confluite le attività di produzione svolte in proprio dall'Azienda Ospedaliero-Universitaria di Bologna-Policlinico S. Orsola Malpighi, così come risulta da apposita deliberazione n. 254 del 25.08.2015;
- si è ritenuto ora di far confluire verso tale Laboratorio Unico Metropolitano istituito in capo all'Azienda USL di Bologna anche le attività di produzione svolte in proprio da parte dell'Istituto Ortopedico Rizzoli di Bologna presso la cui sede verranno svolte talune funzioni di laboratorio (di urgenza, esami interni) quali Spoke dell'Azienda USL di Bologna;
- si è individuato, anche in tal caso, nel trasferimento in via definitiva di attività di produzione di laboratorio verso l'Azienda USL di Bologna lo strumento per realizzare una concreta cooperazione tra l'amministrazione cedente e l'amministrazione cessionaria, finalizzato a fare sì che il servizio pubblico che esse sono tenute a svolgere sia prestato nell'ottica di conseguimento degli obiettivi comuni di efficacia diagnostica, efficienza economica e appropriatezza dei servizi;
- mediante apposita Convenzione vengono quindi conferiti formalmente all'AUSL di Bologna i mezzi e le risorse attualmente in capo all'Istituto Ortopedico Rizzoli di Bologna cedente, secondo le modalità definite nella convenzione medesima che verrà sottoscritta dalle parti, nella forma e nei contenuti di cui alla bozza allegata (all. A).

Richiamati:

- il D. Lgs. 30.3.2001, n. 165 e ss.mm. e, in particolare, l'art. 31 "Passaggio di dipendenti per effetto di trasferimento di attività", ai sensi del quale "Fatte salve le disposizioni speciali, nel caso di trasferimento o conferimento di attività, svolte da pubbliche amministrazioni, enti pubblici o loro aziende o strutture, ad altri soggetti, pubblici o privati, al personale che passa alle dipendenze di tali soggetti si applicano l'articolo 2112 del codice civile e si osservano le procedure di informazione e di "consultazione di cui all'articolo 47, commi da 1 a 4, della legge 29 dicembre 1990, n. 428";
- l'Art. 2112 c.c. "Mantenimento dei diritti dei lavoratori in caso di trasferimento d'azienda" ai sensi del quale in caso di trasferimento d'azienda, il rapporto di lavoro continua con il cessionario ed il lavoratore conserva tutti i diritti che ne derivano. Il cedente ed il cessionario sono obbligati, in solido, per tutti i crediti che il lavoratore aveva al tempo del trasferimento. Con le procedure di cui agli articoli 410 e 411 del codice di procedura civile il lavoratore può consentire la liberazione del cedente dalle obbligazioni derivanti dal rapporto di lavoro. Il cessionario è tenuto ad applicare i trattamenti economici e normativi previsti dai contratti collettivi nazionali, territoriali ed aziendali vigenti alla data del trasferimento, fino alla loro scadenza, salvo che siano sostituiti da altri contratti collettivi applicabili all'impresa del

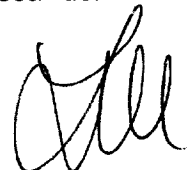

cessionario. L'effetto di sostituzione si produce esclusivamente fra contratti collettivi del medesimo livello. Ferma restando la facoltà di esercitare il recesso ai sensi della normativa in materia di licenziamenti, il trasferimento d'azienda non costituisce di per sé motivo di licenziamento. Il lavoratore, le cui condizioni di lavoro subiscono una sostanziale modifica nei tre mesi successivi al trasferimento d'azienda, può rassegnare le proprie dimissioni con gli effetti di cui all'articolo 2119, primo comma. Ai fini e per gli effetti di cui al presente articolo si intende per trasferimento d'azienda qualsiasi operazione che, in seguito a cessione contrattuale o fusione, comporti il mutamento nella titolarità di un'attività economica organizzata, con o senza scopo di lucro, preesistente al trasferimento e che conserva nel trasferimento la propria identità a prescindere dalla tipologia negoziale o dal provvedimento sulla base del quale il trasferimento è attuato ivi compresi l'usufrutto o l'affitto di azienda. Le disposizioni del presente articolo si applicano altresì al trasferimento di parte dell'azienda, intesa come articolazione funzionalmente autonoma di un'attività economica organizzata, identificata come tale dal cedente e dal cessionario al momento del suo trasferimento. (...);

- la L. 29.12.1990, n. 428, e, segnatamente, l'art. 47 "Trasferimenti di azienda":
comma 1. Quando si intenda effettuare, ai sensi dell'articolo 2112 del codice civile, un trasferimento d'azienda in cui sono complessivamente occupati più di quindici lavoratori, anche nel caso in cui il trasferimento riguardi una parte d'azienda, ai sensi del medesimo articolo 2112, il cedente ed il cessionario devono darne comunicazione per iscritto almeno venticinque giorni prima che sia perfezionato l'atto da cui deriva il trasferimento o che sia raggiunta un'intesa vincolante tra le parti, se precedente, alle rispettive rappresentanze sindacali unitarie, ovvero alle rappresentanze sindacali aziendali costituite, a norma dell'articolo 19 della legge 20 maggio 1970, n. 300, nelle unità produttive interessate, nonché ai sindacati di categoria che hanno stipulato il contratto collettivo applicato nelle imprese interessate al trasferimento. In mancanza delle predette rappresentanze aziendali, resta fermo l'obbligo di comunicazione nei confronti dei sindacati di categoria comparativamente più rappresentativi e può essere assolto dal cedente e dal cessionario per il tramite dell'associazione sindacale alla quale aderiscono o conferiscono mandato. L'informazione deve riguardare: a) la data o la data proposta del trasferimento; b) i motivi del programmato trasferimento d'azienda; c) le sue conseguenze giuridiche, economiche e sociali per i lavoratori; d) le eventuali misure previste nei confronti di questi ultimi.
- Comma 2. Su richiesta scritta delle rappresentanze sindacali o dei sindacati di categoria, comunicata entro sette giorni dal ricevimento della comunicazione di cui al comma 1, il cedente e il cessionario sono tenuti ad avviare, entro sette giorni dal ricevimento della predetta richiesta, un esame congiunto con i soggetti sindacali richiedenti. La consultazione si intende esaurita qualora, decorsi dieci giorni dal suo inizio, non sia stato raggiunto un accordo;
- comma 3. Il mancato rispetto, da parte del cedente o del cessionario, degli obblighi previsti dai commi 1 e 2 costituisce condotta antisindacale ai sensi dell'articolo 28 della legge 20 maggio 1970, n. 300;
- comma 4. Gli obblighi d'informazione e di esame congiunto previsti dal presente articolo devono essere assolti anche nel caso in cui la decisione relativa al trasferimento sia stata assunta da altra impresa controllante. La mancata trasmissione da parte di quest'ultima delle informazioni necessarie non giustifica l'inadempimento dei predetti obblighi";

- la deliberazione della Giunta della Regione Emilia-Romagna n.199 del 2013, di approvazione delle linee di indirizzo 2013 per il sistema sanitario regionale;
- il Progetto per la realizzazione del Laboratorio Unico dell'Area Vasta Emilia Centrale approvato dal Comitato Direttori Avec in data 3.10.2013.

Ritenuto per quanto esposto, di approvare la Convenzione con l'Azienda USL di Bologna per il trasferimento delle attività di diagnostica di Laboratorio e per l'unificazione delle relative funzioni il cui testo si allega quale parte integrante e sostanziale del presente atto(all. A).

Precisato che gli effetti giuridici ed economici derivanti dalla Convenzione decorreranno dal 1° giorno del mese successivo a quello della sottoscrizione della convenzione medesima di cui all'allegato A).

Dato atto che a seguito di apposita informativa del 26.05.2016 (prot.n.11991/2016), ai sensi dell'art. 31 D.Lgs.165/2001 e dell'art. 47 L. 428/1990, in data 07.06.2016 ha preso avvio un percorso di confronto con gli organismi sindacali aventi titolo nelle tre aree di contrattazione, conclusosi il 17.06.2016 con verbali di esame congiunto.

Ritenuto altresì di prendere e dare atto che per effetto della convenzione di cui trattasi l'Azienda USL di Bologna acquisisce dall'Istituto Ortopedico Rizzoli di Bologna i posti della dotazione organica di cui all'allegato 12) della convenzione medesima e subentra nei relativi contratti di lavoro.

Precisato che per effetto del suddetto trasferimento si determina per l'Azienda Usl di Bologna un incremento di n. 9 posti nella dotazione organica, come specificato nell'allegato 12) alla convenzione ed una corrispondente riduzione di posti della dotazione organica dell'Istituto Ortopedico Rizzoli di Bologna.

Precisato altresì di trasmettere il presente atto alla Regione Emilia –Romagna ai fini del controllo di cui alla L. n. 412/1991.

Precisato, infine, che, con riferimento ai contratti relativi a beni, servizi ed altri diritti reali, la convenzione potrà essere integrata da specifici accordi.

Dato atto che ogni effetto economico derivante dal presente provvedimento sarà analiticamente esposto nel Bilancio d'esercizio 2016.

Sentito il parere favorevole espresso dal Direttore Scientifico supplente, dal Direttore Amministrativo e dal Direttore Sanitario dell'Istituto

DELIBERA

1) di approvare la convenzione con l'Azienda USL di Bologna per il trasferimento delle attività di diagnostica di laboratorio e l'unificazione delle relative funzioni, il cui testo si allega quale parte integrante e sostanziale del presente atto (alla. A);

2) di precisare che gli effetti giuridici ed economici derivanti dalla Convenzione decorreranno dal 1° giorno del mese successivo a quello della sottoscrizione della convenzione medesima di cui all'allegato A);

- 3) di dare atto che** per effetto della convenzione di cui trattasi l'Azienda USL di Bologna acquisisce dall'Istituto Ortopedico Rizzoli i posti della dotazione organica di cui all'allegato 12) alla convenzione e subentra nei contratti di lavoro con i dipendenti in quanto dedicati alle attività oggetto di cessione;
- 4) di dare altresì atto che** per effetto del trasferimento di posti di cui al punto precedente si determina un incremento di n. 9 posti nella dotazione organica dell'Azienda USL di Bologna, come specificato nell'allegato 12) alla convenzione ed una corrispondente riduzione di posti della dotazione organica dell'Istituto Ortopedico Rizzoli;
- 5) di dare atto che** nei verbali di esame congiunto del 17/06/2016 sono indicati i valori economici su base annua relativi ai fondi contrattuali per ciascuna area di riferimento (Dirigenza e Comparto) correlati ai posti della dotazione organica in diminuzione;
- 6) di trasmettere** il presente atto alla Regione Emilia-Romagna ai fini del controllo di cui alla L. n.412/1991;
- 7) di procedere** alla soppressione della "SSD Patologia Clinica e Ricerca integrata tra Patologia Clinica, Ortopedia e Laboratori di Ricerca" con decorrenza dalla data dell'effettiva cessione;
- 8) di demandare** alla SC Pianificazione, Programmazione e Controlli l'effettuazione delle conseguenti modifiche all'Allegato 1 del Regolamento DAI, quale formalizzazione della soppressione della SSD Patologia Clinica e Ricerca integrata tra Patologia Clinica, Ortopedia e Laboratori di Ricerca";
- 9) di demandare** al Servizio Unico Metropolitan Amministrazione del Personale S.U.M.A.P) gli adempimenti in materia di rapporto di lavoro relativamente al personale trasferito dall'Azienda USL di Bologna all'Istituto Ortopedico Rizzoli, nonché alle altre UU.OO.OO. competenti ogni adempimento di pertinenza conseguente alla convenzione di cui alla lettera A);
- 10) di precisare che**, con riferimento ai contratti relativi a beni, servizi ed altri diritti reali, la convenzione potrà essere integrata da specifici accordi integrativi;
- 11) di dare atto che** ogni effetto economico derivante dal presente provvedimento sarà analiticamente esposto nella verifica infrannuale dell'andamento economico-finanziario aziendale e nel Bilancio di esercizio 2016.

Il Direttore Scientifico supplente: Prof. Maurilio Marcacci (F.to Prof. Marcacci)

Il Direttore Amministrativo: Dr. Giampiero Cilione (F.to Dr. Cilione)

Il Direttore Sanitario: Dr. Luca Bianciardi (F.to Dr. Bianciardi)

Il Responsabile del Procedimento: Dr.ssa Laura Mandrioli (F.to Dr.ssa Mandrioli)

Il Dirigente Amministrativo Responsabile della SSD Affari Legali e Generali :
Dr.ssa Laura Mandrioli (F.to Dr.ssa Mandrioli)

IL DIRETTORE GENERALE
(Dr. Francesco Ripa di Meana)
(F.to Dr. Ripa di Meana)

SSDLEG/LM/DG



**CONVENZIONE PER IL TRASFERIMENTO DELLE ATTIVITA' DI
DIAGNOSTICA DI LABORATORIO E PER L'UNIFICAZIONE DELLE
RELATIVE FUNZIONI TRA AUSL di Bologna e Istituto Ortopedico Rizzoli**

L'anno duemilasedici, il giorno

I sottoscritti:

1) Francesco Ripa di Meana, nato a Roma il 02/05/1951, il quale interviene nel presente atto nella sua qualità di Direttore Generale e legale rappresentante dell'Istituto Ortopedico Rizzoli, di seguito **cedente**

2) Chiara Gibertoni, nata a Modena il 19/07/1966, la quale interviene nel presente atto nella sua qualità di Direttore Generale e legale rappresentante dell'Azienda USL di Bologna, di seguito **cessionario**

PREMESSO

- Che a partire dall'anno 2007, interventi di legislazione nazionale e regionale, e conseguenti atti di programmazione ed organizzativi generali, hanno trattato il tema della riorganizzazione della rete delle strutture pubbliche di diagnostica di laboratorio, sia al fine di garantire l'urgenza laboratoristica e l'equità di accesso dei pazienti alle prestazioni con eliminazione delle ridondanze dei servizi sia al fine di migliorare l'efficacia diagnostica, l'efficienza economica e l'appropriatezza nei servizi erogati.
- Che le due aziende interessate intendono dare seguito alla deliberazione n.199/2013 della Regione Emilia-Romagna, con la quale sono state approvate le linee di indirizzo 2013 per il sistema sanitario regionale specificando che le aziende sono tenute a *“migliorare la qualità dell'offerta e dell'efficienza nella produzione di servizi, avviando un*

processo di integrazione di attività e funzioni tra Aziende per condividere le migliori professionalità presenti, razionalizzare risorse tecnologiche, materiali, umane e finanziarie, concentrando strutturalmente le funzioni amministrative, tecnico - professionali e sanitarie a prevalente carattere generale e di supporto tecnico-logistico che non influenzano l'esercizio dell'autonomia e della responsabilità gestionale in capo alle direzioni aziendali, ma che possono determinare economie di scala ed economie di processo", linee di indirizzo peraltro riprese con deliberazione della Giunta Regionale n. 217/2014;

- Che la Regione Emilia-Romagna, già con il Piano Sociale e Sanitario 2008-2010 aveva individuato, nell'ambito della più ampia politica di integrazione sovraziendale, la funzione laboratoristica quale funzione positivamente possibile di concentrazione ed integrazione, per garantire efficacia diagnostica, efficienza economica e appropriatezza dei servizi.
- Che a tal fine l'Area Vasta Emilia Centrale (AVEC) ha rappresentato il luogo dell'integrazione fra le Aziende Sanitarie: Azienda USL di Bologna, Azienda USL di Imola, Azienda USL di Ferrara, Azienda Ospedaliero-Universitaria di Bologna – Policlinico Sant'Orsola-Malpighi, Azienda Ospedaliero-Universitaria di Ferrara e Istituto Ortopedico Rizzoli di Bologna per l'esercizio congiunto di funzioni specifiche.
- Che, per la riorganizzazione e la concentrazione delle funzioni laboratoristiche si è realizzato un Laboratorio Unico AVEC che si articola in due HUB (uno per la provincia di Bologna e uno per la provincia di Ferrara) quali strutture operative con articolazioni territoriali (*spoke*) nelle rispettive provincie.
- Che il LABORATORIO UNICO DI AVEC è una struttura operativa unica con articolazioni territoriali orientate ad una risposta appropriata, sia qualitativa, sia in termini di efficienza operativa ai bisogni di diagnostica chimico clinica della popolazione delle province di Bologna e Ferrara, con l'obiettivo di:
 1. Uniformare i Laboratori di AVEC:
 - nella dotazione di tecnologie strumentali e metodologiche,

- nella dotazione di un unico sistema informatico,
- nella dotazione di tipologie dei contenitori comuni;

2. garantire:

- la complementarità ed un reale backup analitico,
 - la flessibilità delle risorse su tutto il territorio,
 - la sicurezza dei processi,
 - la produzione di referti con caratteristiche omogenee a garanzia della equità di trattamento per tutti i pazienti del territorio AVEC;
- Che tale modello è stato oggetto di un'ulteriore rivisitazione che ha portato a valorizzare la nuova funzione accentrata, funzione in capo ad una unica azienda, individuata nell'Azienda USL di Bologna, che erogherà il servizio a favore delle aziende coinvolte e dei loro utenti o di soggetti terzi.
 - Che verso tale Laboratorio Unico Metropolitan, istituito in capo all'Azienda USL di Bologna, HUB cittadino di tutte le attività di patologia clinica, sono già confluite le relative attività di produzione svolte in proprio da parte del Sant'Orsola presso la cui sede vengono svolte talune funzioni di laboratorio (di urgenza, esami interni, linee specialistiche) quale *spoke* dell'Azienda USL di Bologna ed altre di cui permane la titolarità (quali microbiologia e *screening* neonatale).
 - Che verso tale Laboratorio Unico Metropolitan, istituito in capo all'Azienda USL di Bologna, HUB cittadino di tutte le attività di patologia clinica, confluiranno le relative attività di produzione svolte in proprio da parte dell'Istituto Ortopedico Rizzoli presso le cui sedi verranno svolte talune funzioni di laboratorio (di urgenza, esami interni) quali *spoke* dell'Azienda USL di Bologna;
 - Che si è individuato nel trasferimento di attività di produzione di laboratorio verso l'Azienda USL di Bologna e nella presente regolamentazione lo strumento per realizzare una concreta cooperazione

tra le amministrazioni cedenti e l'amministrazione cessionaria partecipanti, finalizzato a fare sì che il servizio pubblico che esse sono tenute a svolgere sia prestato nell'ottica di conseguimento degli obiettivi comuni di efficacia diagnostica, efficienza economica e appropriatezza dei servizi e che le parti riconoscano espressamente con la presente convenzione, come tale cooperazione è retta esclusivamente da tali considerazioni di pubblico e generale interesse.

- Che, attraverso la presente convenzione, finalizzata alla realizzazione del Laboratorio Unico Metropolitan, nonché più in specifico attraverso le relative strutture *spoke* esistenti nelle Aziende partecipanti, si ha una effettiva collaborazione di tutte le amministrazioni partecipanti nel servizio unico fornito dall'Azienda USL di Bologna cessionaria, essendo la presente convenzione diretta a regolare e precisare compiti e responsabilità negli ambiti di operatività del servizio unificato.
- Che la presente convenzione non riguarda in alcun modo i punti prelievo che continueranno ad operare con le medesime modalità e titolarità con conseguente mantenimento del flusso ASA (Assistenza Specialistica Ambulatoriale) in capo alle Aziende cedenti.
- Che il trasferimento delle attività di laboratorio delle Aziende in capo alla struttura LUM avviene a titolo definitivo, con la sostanziale unificazione del servizio a livello territoriale anche attraverso laboratori decentrati "*spoke*", sfruttando strutture esistenti, collegate in rete con l'HUB LUM, il quale costituisce la stazione di governo di tutta l'attività diagnostica di laboratorio delle Aziende Sanitarie dell'ambito provinciale di Bologna.
- Che pertanto il Laboratorio unico opererà con riguardo agli esami interni, esterni, alle urgenze, alle attività specialistiche ed al controllo remoto del POCT (*Point Of Care Testing*), con organizzazione del lavoro a copertura delle 24 ore.
- Che in tal modo viene realizzato un **trasferimento di attività tra amministrazioni pubbliche**, per la realizzazione di attività di cooperazione e di comune interesse per la fornitura dei servizi.
- Che all'Azienda USL di Bologna occorre pertanto conferire formalmente,

mediante la presente convenzione e tra le amministrazioni in epigrafe indicate, i mezzi e le risorse in capo al cedente come da allegati, secondo le modalità che verranno di seguito regolate con la presente convenzione.

- Che dal punto di vista economico, occorre inoltre prevedere meccanismi di compensazione/rimborso, che tengano conto del costo sostenuto e del valore del trasferimento con modifica e adeguamento dei relativi Accordi di fornitura, dichiarandosi sin da ora che gli unici movimenti economici tra le Aziende interessate sono quelli corrispondenti al rimborso delle spese effettivamente sostenute e ai risparmi realizzati.

Richiamati:

- ❖ Art. 31 del D.L.vo 165/2001
- ❖ Art. 2112 c.c.
- ❖ Art. 47 L. n. 428/1990
- ❖ la Deliberazione della Giunta Regione Emilia-Romagna n.199 del 2013, di approvazione delle linee di indirizzo 2013 per il Sistema Sanitario Regionale
- ❖ il Progetto per la realizzazione del laboratorio univo dell'Area vasta Emilia centrale approvato dal Comitato Direttori Avec in data 3.10.2013

Tutto ciò premesso

Fra Istituto Ortopedico Rizzoli e Azienda USL di Bologna

SI CONVIENE E SI STIPULA QUANTO SEGUE

1) PREMESSE

Le premesse costituiscono parte integrante e sostanziale della presente convenzione.

2) OGGETTO

La cedente trasferisce al cessionario, che accetta, il complesso di beni materiali e immateriali, di attività e passività, risorse umane e strumentali, contratti attivi e passivi, inerenti lo svolgimento dell'attività di diagnostica di laboratorio. Oggetto del trasferimento è pertanto il complesso costituito dai componenti e relativi titoli economico/finanziari, tecnico/organizzativi, impianti, macchinari, attrezzature, utensileria, scorte il tutto nello stato di fatto e di diritto in cui si trova, nonché dal personale dedicato, come specificato negli allegati che devono ritenersi parti integranti della presente convenzione.

In particolare:

- i locali comprensivi degli arredi, sono individuati negli allegati 1 e 4 (locali/planimetrie e arredi) e sono messi a disposizione dalla proprietà, con onere di manutenzione ordinaria e straordinaria in capo al proprietario, cui incombono anche le relative spese di gestione (utenze, pulizie, smaltimento rifiuti, etc.) da ripartirsi come da piano dei costi (di cui all'allegato 3);
- le parti convengono la possibilità di integrare/modificare l'allegato in relazione all'eventuale trasferimento della sede presso la sede ospedaliera;
- l'Azienda USL di BOLOGNA subentra nei contratti sottoscritti dall'Istituto Ortopedico Rizzoli (allegato 10) in relazione all'esercizio dell'attività di cui al punto 2 della seguente convenzione comprensivi di beni materiali costituiti da impianti, macchinari, attrezzature e utensileria e forniture come meglio specificati negli allegati 6 e 8; sono esclusi i costi dei trasporti che rimangono in capo all'Azienda cedente e il canone di concessione, in capo all'Azienda cessionario, per il quale si rimanda a specifica valutazione tra le parti;

La cessione dei contratti va comunicata al terzo contraente il quale potrà recedere entro tre mesi dalla comunicazione ex art. 2558 c.c..

I costi relativi alle forniture da eseguirsi in tutto o in parte alla data odierna o successivamente, elencate nell'allegato 3 nonché alle giacenze di magazzino, i diritti e le obbligazioni derivanti da tutti gli ordini di clienti e a fornitori pendenti ma ineseguiti alla data odierna, rispettivamente per la vendita, l'acquisto di beni o servizi (la lista di tali ordini è riportata nell'allegato 10) e i valori residui di macchinari, attrezzature e utensileria trasferiti all'Azienda USL di Bologna sono a carico del cessionario;

3) PERSONALE

- Le parti si danno reciprocamente atto di avere svolto ed esaurito correttamente le procedure sindacali di cui all'art. 47 L. n. 428/1990, relative all'informazione e consultazione delle organizzazioni sindacali rappresentative nelle rispettive aziende;
- ai sensi e per gli effetti dell'art. 2112 c.c., così come richiamato dall'art. 31 del D.Lgs. n. 165/2001, per effetto della cessione delle attività e dei beni materiali ed immateriali di cui alla presente convenzione, l'Azienda USL di Bologna subentra nei contratti di lavoro con i dipendenti funzionalmente dedicati alle attività cedute da parte dell'Istituto Ortopedico Rizzoli, come specificamente indicati nell'allegato 12 ed in quanto applicati alle attività trasferite al momento della sottoscrizione della presente convenzione;
- ai lavoratori sopra indicati, dal momento del trasferimento di attività, l'Azienda USL di Bologna applicherà i trattamenti economici e normativi previsti dai contratti nazionali, nonché quelli derivanti dall'applicazione dei contratti aziendali e dei regolamenti vigenti presso l'Azienda USL di Bologna al momento della sottoscrizione della presente convenzione;
- l'azienda cedente, con la sottoscrizione della presente convenzione, si impegna a trasferire all'Azienda USL di Bologna, quanto accantonato anche figurativamente, o comunque dovuto, a titolo retributivo e contributivo, ai dipendenti trasferiti, in forza del rapporto di lavoro svolto alle dipendenze dell'Istituto Ortopedico Rizzoli fino al momento del trasferimento delle attività oggetto della presente convenzione;

- la regolamentazione dell'attività libero professionale, (anche in modalità cd. Simil ALP), del servizio unificato avverrà secondo le disposizioni in essere presso l'Azienda USL di Bologna, fermo restando le modalità di regolamentazione degli incassi a fronte delle richieste di accesso alle prestazioni presso i punti prelievo dell'Azienda cedente da parte di cittadini nella forma di "privato pagante", per le quali si provvederà con specifica e separata regolamentazione tra le parti;
- = la determinazione delle quote dei fondi contrattuali che verranno cedute dall'Istituto Ortopedico Rizzoli, in relazione al trasferimento del personale dipendente derivante dalla cessione del ramo d'Azienda avverrà così come meglio specificato nell'allegato 14;

4) PRIVACY

In ragione dell'assunzione da parte dell'Azienda USL di Bologna della qualità di titolare del trattamento dei dati personali relativi agli interessati (pazienti, clienti, fornitori, personale dipendente, collaboratori), l'Azienda medesima dovrà informare gli stessi riguardo a tale circostanza, ai sensi dell'art. 13 , IV comma, del d.lgs. n. 196/2003 (Codice Privacy). Al proposito, viste le notevoli difficoltà che si presenterebbero nell'informare in modo adeguato un numero così elevato di soggetti coinvolti nell'operazione di trasferimento, l'Azienda USL di Bologna, l'Azienda USL di Imola e l'Istituto Ortopedico Rizzoli formuleranno congiuntamente al Garante per la Protezione dei dati personali apposita istanza per ottenere l'esonero dall'obbligo di rendere individualmente l'informativa agli interessati e di ottenere il relativo consenso al trattamento, ai sensi di quanto disposto dall'art. 13, comma V, lett. c) del D.Lgs n. 196 cit.

In particolare l'Azienda USL di Bologna (cessionaria) chiederà di poter fornire l'informativa non mediante comunicazioni individuali, ma attraverso modalità alternative quali ad esempio la diffusione di uno specifico avviso sul proprio sito web e tramite annunci pubblicati su alcuni quotidiani.

L'Azienda USL di Bologna e l'Istituto Ortopedico Rizzoli dichiarano congiuntamente che il trattamento dei dati personali degli interessati proseguirà in termini invariati rispetto a prima, in ossequio alle finalità che ne avevano determinato la raccolta e con l'osservanza delle modalità sino ad allora seguite.

L'Istituto Ortopedico Rizzoli, titolare del trattamento dei dati personali collegato alla funzione assistenziale ed alla presa in carico complessiva del paziente, in tale veste nomina l'Azienda Usl di Bologna responsabile esterno del trattamento dei dati personali ex art. 29 del Dlgs n. 196/2003 in relazione alle operazioni che vengono eseguite per lo svolgimento delle attività di laboratorio oggetto del presente atto con riferimento agli assistiti di sua competenza. La nomina è effettuata contestualmente alla sottoscrizione della presente convenzione.

5) CLAUSOLA DI MANLEVA

- Il cedente dichiara e garantisce di tenere indenne e di manlevare il cessionario da ogni sopravvenienza passiva di qualsivoglia natura nell'ambito delle proprie competenze, così come da qualsiasi costo o onere relativi ad atti, fatti o rapporti antecedenti alla data della sottoscrizione della presente convenzione e si obbliga a manlevare e tenere indenne il cessionario da qualsiasi pretesa di terzi e dei lavoratori e/o collaboratori che dovessero avanzare nei suoi confronti a qualsiasi titolo, anche per inquadramento, mansioni, risarcimento danni e quant'altro per prestazioni rese anteriormente alla data di cessione;
- le parti convengono che tutti i crediti e debiti, come le attività e passività comprese quelle di natura fiscale con riferimento al periodo antecedente alla sottoscrizione, saranno di competenza del cedente;
- per i crediti relativi ai rapporti di lavoro dei dipendenti trasferiti all'Azienda USL di Bologna trova applicazione l'art. 2112, c. 2 c.c.;
- per i contenziosi pendenti tra cedente e lavoratore al momento della cessione subentra il cessionario salvo regresso.

6) ATTIVITÀ PARTICOLARI

- Il cessionario si impegna a garantire su richiesta della cedente lo sviluppo di nuove metodiche / tecnologie necessarie allo svolgimento di attività distintive delle stesse;
- analogamente deve essere garantito l'utilizzo di particolari protocolli richiesti da professionisti, di esecuzioni in loco di indagini che richiedono una rapidità di refertazione, di esami connessi a sperimentazioni approvate e supporto professionale a ciò preposto.

7) STATO DEI BENI

L'Azienda USL di Bologna dichiara di ricevere e accettare i beni, come sopra individuati, nello stato d'uso e di diritto in cui si trovano e di acquisirli come idonei allo scopo a cui sono destinati.

8) AUTORIZZAZIONE E ACCREDITAMENTO

Il Cedente si obbliga a fare quanto necessario per l'eventuale voltura di permessi, licenze, concessioni, autorizzazioni, accreditamenti in capo al cessionario il quale si impegna al prosieguo dell'attività di cui alla presente convenzione nel rispetto della normativa vigente.

9) EFFETTI ECONOMICI GIURIDICI

- Gli effetti economici e giuridici della presente convenzione decorreranno dal 1° giorno del mese successivo a quello della sottoscrizione della presente convenzione;
- a fondamento della regolamentazione dei rapporti economici fra il cedente e il cessionario rimane la prioritaria finalità del perseguimento dell'interesse pubblico al reciproco scambio di utilità ed alla convenienza delle interrelazioni poste alla base dell'accordo medesimo.

10) STANDARD DI QUALITÀ

- La cessionaria si impegna a garantire i livelli di qualità previsti dalla

normativa nazionale e internazionale per le attività di patologia clinica e i tempi di risposta previsti nello standard di prodotto nell'unità operativa cedente;

- le modalità e gli standard di erogazione del servizio sono regolati nell'allegato 13;

11) ELEZIONE DI DOMICILIO

Ai fini delle comunicazioni e delle notificazioni inerenti il presente contratto le parti eleggono il domicilio come presso le rispettive sedi legali.

12) CONTROVERSIE

Per le controversie che dovessero sorgere a seguito della presente convenzione, da parte di soggetti terzi le parti convengono che esse debbano essere assunte e integralmente imputate al cessionario, salva regolazione economica e giuridica tra le parti per il singolo caso.

Letto, confermato e sottoscritto _____, Lì _____

Firma digitale obbligatoria

Indice allegati parte integrante della presente convenzione

- Allegato 1: planimetrie spazi laboratorio IOR (oggi)
- Allegato 2: planimetrie spazi oggetto di cessione (oggi)
- Allegato 3: piano economico
- Allegato 4: mappatura arredi oggetto di cessione
- Allegato 5: mappatura arredi non oggetto di cessione
- Allegato 6: Mappatura macchinari, attrezzature tecniche oggetto di cessione
- Allegato 7: Mappatura macchinari, attrezzature tecniche non oggetto di cessione
- Allegato 8: Mappatura attrezzature informatiche oggetto di cessione
- Allegato 9: Mappatura attrezzature informatiche non oggetto di cessione
- Allegato 10: Ricognizione contratti di beni e servizi oggetto di cessione
- Allegato 11: Ricognizione contratti di beni e servizi non oggetto di cessione
- Allegato 12: Personale coinvolto e posti trasferiti
- Allegato 13: Standard di servizio
- Allegato 14: Fondi trasferiti

3 Piano Stato di Fatto Laboratorio Patologia Clinica

Allegato 1

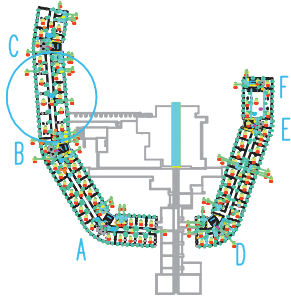

Key Plan



3 Piano IPOTESI LUM

 LOCALI LUM

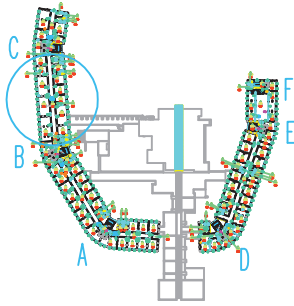

Key Plan

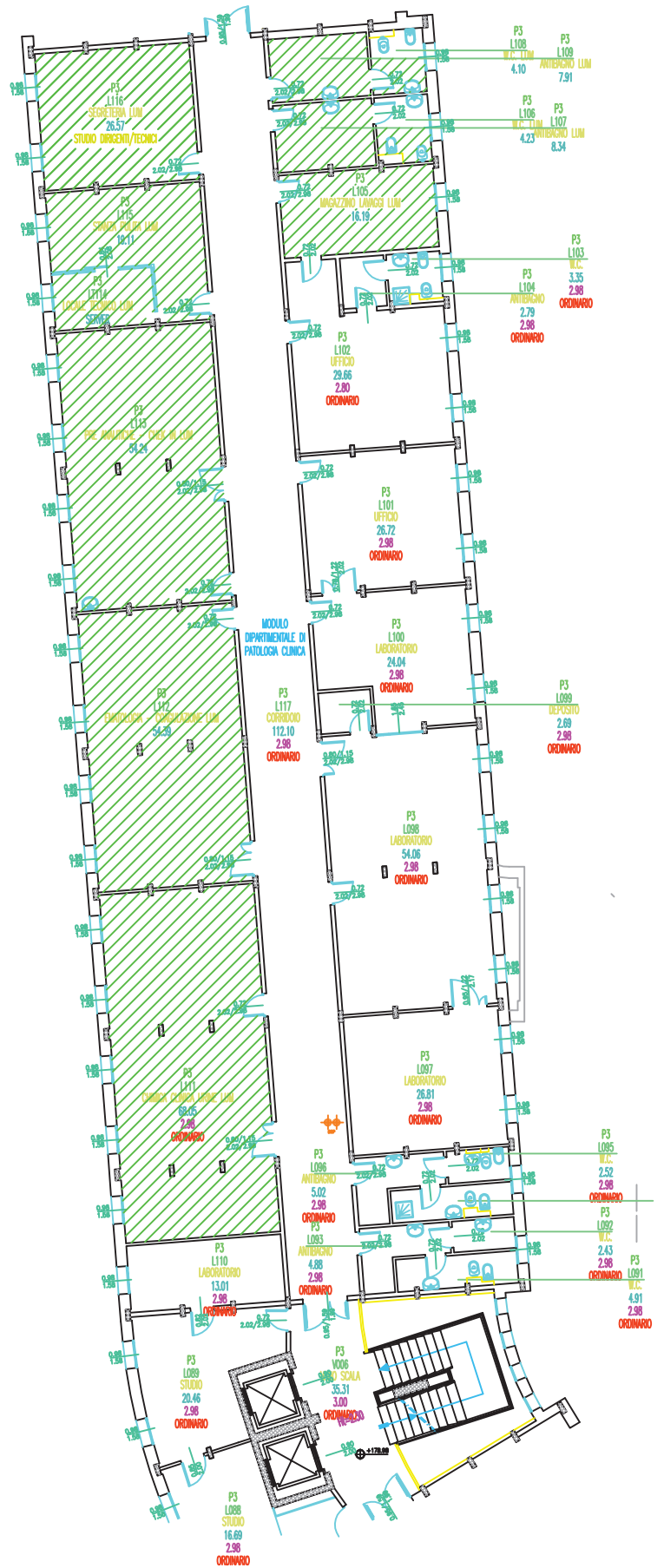

ALLEGATO 3 - PIANO ECONOMICO**Contratti Attivi e Passivi - Stato Patrimoniale: Attività e Passività oggetto di cessione**

Si riporta di seguito la quantificazione dei valori economici dei contratti passivi e attivi ceduti dall'Ausl di Imola alla Ausl di Bologna rappresentati su base annuale e come rateo di competenza 2016

CONTRATTI			Riferimento documenti allegati
Passivi	Valore annuale	Rateo (1.7-31.12.2016)	
Forniture diagnostici e reagenti			Allegato 11 Conto economico BBAA15
Forniture in service			Allegato 11 Conto economico BBDC05
PERSONALE MEDICO			Allegato 13
PERSONALE SANITARIO NON MEDICO DIRIGENTE			Allegato 13
PERSONALE SANITARIO NON MEDICO COMPARTO			Allegato 13
PERSONALE TECNICO COMPARTO			Allegato 13
TOTALE			
Attivi			
Contratti attivi			Allegato 6

Stato Patrimoniale			Riferimento documenti allegati
ATTIVITA			
Rimanenze Beni sanitari al 30.6.2016	41.926		rimanenze al 31/12/2015
Rimanenze Beni non sanitari al 30.6.2016			
Valore residuo al 30.6.2016 Arredi	0		vedi allegato 4
Valore residuo al 30.6.2016 Attrezzature tecniche	18.801		Allegato 7
Valorei residuo al 30.6.2016 Attrezzature informatiche	0		Allegato 9
Credito verso IOR per personale dipendente			SUMAP
PASSIVITA			
Contributo in conto capitale			SUMCF
Debiti verso personale dipendente			SUMAP
Debito verso IOR (saldo fra attività e passività)			SUMCF

COSTI - Valori di consumo dei fattori produttivi

Al fine di rappresentare l'ordine di grandezza dei valori economici di consumo relativi al Cdc Laboratorio, si riporta di seguito la valorizzazione dei consumi -su base annuale- dei fattori produttivi secondo la struttura dei costi dello IOR (stima anno 2016 su costi chiusura 2015)

Fattori produttivi	Consumi su base annuale	Costi cessanti (IOR BO) / emergenti (Ausl Bo)	Costi Spoke soggetti a rimborso da parte dell'Azienda cessionaria (Ausl Bo)
Diagnostici e Reagenti	358.627	358.627	
Service	32.122	0	0
Altri beni (San - nn San)	14.143	14.143	0
Personale medico	264.253	0	0
Personale sanitario non medico dirigente	187.219	187.219	0
Personale sanitario non medico comparto	282.583	260.094	0
Personale tecnico comparto	27.353	27.353	0
Personale Amm.vo comparto	15.821	0	15.821
Servizi	23.865	23.865	
Manutenzioni (immobili/impianti, attrezzature e software)	98.558	0	98.558
Utenze e teleriscaldamento	25.609	0	25.609
Servizi tecnici (pulizie - lavanolo)	29.219	0	29.219
Servizio smaltimento rifiuti	9.116	0	9.116
Ammortamenti	12.729	12.729	0
TOTALE	1.381.217	884.029	178.323

In considerazione della riorganizzazione e concentrazione della produzione laboratoristica nel Laboratorio Unico Metropolitan (LUM) le Aziende condividono l'adozione di un modello di gestione amministrativo contabile che prevede il riconoscimento dei costi di produzione, sulla base delle spese effettivamente sostenute e dei risparmi realizzati.

Le Aziende concordano sull'identificazione dei fattori produttivi da includere nel calcolo del costo di produzione: personale, beni sanitari e non sanitari, service diagnostici/reagenti, attrezzature. In relazione ai costi di struttura dello spoke correlati ai locali (manutenzioni, utenze, smaltimento rifiuti, ecc) l'Azienda cessionaria (Ausl Bo) procederà annualmente al rimborso dei relativi costi.

Il costo di produzione del Laboratorio Unico Metropolitan (Hub & Spoke) è valutato ogni anno, monitorato e rendicontato a consuntivo. Tale costo è ripartito tra le Aziende sulla base del costo medio a prestazione in relazione ai volumi di produzione di pertinenza di ciascuna Azienda.

CESSIONE RAMO D'AZIENDA DELLE ATTIVITA' DI DIAGNOSTICA DI LABORATORIO

ALLEGATO 4 - ARREDI

Elenco analitico arredi oggetto di cessione

N .Inventario	Descrizione	Descrizione categoria	Cdc	Ubicazione	Data installazione	Data collaudo	Causale acquisto	Fornitore	Cod. stanza	Valore acquisto	Ammortamento al 31.12.2015	valore residuo al 31.12.2015	
5	ARMADIETTO	ARREDI	444	PATOL.CLINICA	01/01/1989				CHIMICA ST.111	299,55	299,55	0	
9	SCRIVANIA	ARREDI	444	PATOL.CLINICA	01/01/1989				CHIMICA ST.111	347,58	347,58	0	
10	TAVOLO	ARREDI	444	PATOL.CLINICA	01/01/1980				CHIMICA ST.111	0,52	0,52	0	
13	ARMADIETTO	ARREDI	444	PATOL.CLINICA	01/02/1989				CHIMICA ST.111	265,46	265,46	0	
14	BANCO LAB.	ARREDI	444	PATOL.CLINICA	01/01/1989				CHIMICA ST.111	1.549,37	1.549,37	0	
15	BANCO LAB.	ARREDI	444	PATOL.CLINICA	01/01/1989				CHIMICA ST.111	1.549,37	1.549,37	0	
25	ARMADIETTO	ARREDI	444	PATOL.CLINICA	01/01/1989			COOP.COSTRU.	CHIMICA ST.111	265,46	265,46	0	
26	TAVOLO DATTIL	ARREDI	444	PATOL.CLINICA	01/01/1989			COOP.COSTRU.	CHIMICA ST.111	144,61	144,61	0	
29	BANCO LAB.	ARREDI	444	PATOL.CLINICA	01/01/1989				CHIMICA ST.111	1.549,37	1.549,37	0	
30	BANCO LAB.	ARREDI	444	PATOL.CLINICA	01/01/1989				CHIMICA ST.111	1.549,37	1.549,37	0	
36	MOBILE LAVAN	CUCINA	444	PATOL.CLINICA	01/01/1989			COOP.COSTRU.	CHIMICA ST.111	438,99	438,99	0	
38	BANCO LAB.	ARREDI	444	PATOL.CLINICA	01/01/1989				CHIMICA ST.111	464,81	464,81	0	
40	ARMADIETTO	ARREDI	444	PATOL.CLINICA	01/01/1980				CHIMICA ST.111	0,52	0,52	0	
45	BANCO LAB.	ARREDI	444	PATOL.CLINICA	01/01/1989				CHIMICA ST.111	289,73	289,73	0	
51	BANCO LAB.	ARREDI	444	PATOL.CLINICA	01/01/1989			LABOSYSTEM	S.URINE 112/134	1.952,21	1.952,21	0	
59	TAVOLINO	ARREDI	444	PATOL.CLINICA	01/01/1989				LAVAGGIO 105	475,14	475,14	0	
60	TAVOLO	ARREDI	444	PATOL.CLINICA	01/01/1989				EMATO.ST.113	475,14	475,14	0	
62	BANCHETTO	ARREDI	444	PATOL.CLINICA	01/01/1989			COOP.COSTRU.	S.URINE 112/134	449,32	449,32	0	
67	SCRIVANIA	ARREDI	444	PATOL.CLINICA	01/01/1989				EMATO.ST.113	347,58	347,58	0	
78	PENSILE/VETRIN	ARREDI	444	PATOL.CLINICA	01/01/1989			COOP.COSTRU.	EMATO.ST.113	265,46	265,46	0	
94	TAVOLO	ARREDI	444	PATOL.CLINICA	01/01/1989			ARREDI T.FERR.	EMATO.ST.113	469,98	469,98	0	
95	BANCO LAB.	ARREDI	444	PATOL.CLINICA	01/01/1989				EMATO.ST.113	475,14	475,14	0	
104	PENSILE/VETRIN	ARREDI	444	PATOL.CLINICA	01/01/1989			COOP.COSTRU.	S.URINE 112/134	265,46	265,46	0	
105	BANCO C/RUOT	ARREDI	444	PATOL.CLINICA	01/01/1995			FINSIEL	S.URINE 112/134	516,46	516,46	0	
108	SCRIVANIA	ARREDI	444	PATOL.CLINICA	01/01/1989			COOP.COSTRU.	S.URINE 112/134	347,58	347,58	0	
109	PENSILE/VETRIN	ARREDI	444	PATOL.CLINICA	01/01/1989			COOP.COSTRU.	S.URINE 112/134	265,46	265,46	0	
110	BANCO LAB.	ARREDI	444	PATOL.CLINICA	01/01/1989			COOP.COSTRU.	S.URINE 112/134	774,69	774,69	0	
111	BANCO LAB.	ARREDI	444	PATOL.CLINICA	01/01/1989			COOP.COSTRU.	S.URINE 112/134	774,69	774,69	0	
114	LAVELLO+PIANO	ARREDI	444	PATOL.CLINICA	01/01/1989			LABOSYSTEM	S.URINE 112/134	774,69	774,69	0	
120	BANCO LAB.	ARREDI	444	PATOL.CLINICA	01/01/1989			COOP.COSTRU.	S.URINE 112/134	774,69	774,69	0	
121	BANCO LAB.	ARREDI	444	PATOL.CLINICA	01/01/1989			COOP.COSTRU.	S.URINE 112/134	774,69	774,69	0	
122	BANCO LAB.	ARREDI	444	PATOL.CLINICA	01/01/1989			COOP.COSTRU.	S.URINE 112/134	289,73	289,73	0	
133	BANCO LAB.	ARREDI	444	PATOL.CLINICA	01/01/1980				S.URINE 112/134	774,69	774,69	0	
138	BANCO LAB.	ARREDI	444	PATOL.CLINICA	01/01/1989			COOP.COSTRU.	S.URINE 112/134	774,69	774,69	0	
139	BANCO LAB.	ARREDI	444	PATOL.CLINICA	01/01/1989			COOP.COSTRU.	S.URINE 112/134	774,69	774,69	0	
140	BANCO LAB.	ARREDI	444	PATOL.CLINICA	01/01/1989			COOP.COSTRU.	S.URINE 112/134	774,69	774,69	0	
141	BANCO LAB.	ARREDI	444	PATOL.CLINICA	01/01/1989			COOP.COSTRU.	S.URINE 112/134	774,69	774,69	0	
142	BANCO LAB.	ARREDI	444	PATOL.CLINICA	01/01/1989			LABOSYSTEM	S.URINE 112/134	774,69	774,69	0	
144	TAVOLINO	ARREDI	444	PATOL.CLINICA	01/01/1980				CHIMICA ST.111	0,52	0,52	0	
145	SCRIVANIA	ARREDI	444	PATOL.CLINICA	01/01/1989			COOP.COSTRU.	S.URINE 112/134	347,58	347,58	0	
146	PENSILE/VETRIN	ARREDI	444	PATOL.CLINICA	01/01/1989			COOP.COSTRU.	S.URINE 112/134	265,46	265,46	0	
152	PENSILE/VETRIN	ARREDI	444	PATOL.CLINICA	01/01/1974				S.URINE 112/134	32,54	32,54	0	
155	LIBRERIA	ARREDI	444	PATOL.CLINICA	01/01/1989			COOP.COSTRU.	SEGRET.ST 116	869,20	869,20	0	
156	ARMADIO	ARREDI	444	PATOL.CLINICA	01/01/1989			COOP.COSTRU.	SEGRET.ST 116	727,50	727,50	0	
157	ARMADIO	ARREDI	444	PATOL.CLINICA	01/01/1989			COOP.COSTRU.	SEGRET.ST 116	727,50	727,50	0	
160	TAVOLO DATTIL	ARREDI	444	PATOL.CLINICA	01/01/1984				CHIMICA ST.111	51,65	51,65	0	
165	TAVOLINO	ARREDI	444	PATOL.CLINICA	01/01/1989			COOP.COSTRU.	SEGRET.ST 116	289,73	289,73	0	

N .Inventario	Descrizione	Descrizione categoria	Cdc	Ubicazione	Data installazione	Data collaudo	Causale acquisto	Fornitore	Cod. stanza	Valore acquisto	Ammortamento al 31.12.2015	valore residuo al 31.12.2015
166	ARMADIO	ARREDI	444	PATOL.CLINICA	01/01/1989				SEGRET.ST 116	869,20	869,20	0
169	SCRIVANIA	ARREDI	444	PATOL.CLINICA	01/01/1974				SEGRET.ST 116	74,37	74,37	0
192	BANCO LAB.	ARREDI	444	PATOL.CLINICA	01/01/1989			COOP.COSTRU.	CHIMICA ST.111	386,31	386,31	0
193	BANCO LAB.	ARREDI	444	PATOL.CLINICA	01/01/1989			COOP.COSTRU.	CHIMICA ST.111	165,27	165,27	0
194	BANCO LAB.	ARREDI	444	PATOL.CLINICA	01/01/1989			COOP.COSTRU.	CHIMICA ST.111	165,27	165,27	0
195	BANCO LAB.	ARREDI	444	PATOL.CLINICA	01/01/1989			COOP.COSTRU.	CHIMICA ST.111	448,80	448,80	0
196	ARMADIETTO	ARREDI	444	PATOL.CLINICA	01/01/1989			COOP.COSTRU.	ANTIB.UOMO	671,39	671,39	0
197	CASSETTA PS	CUCINA	444	PATOL.CLINICA	01/01/1989			COOP.COSTRU.	ANTIB.UOMO	123,95	123,95	0
198	ARMADIO SP.	ARREDI	444	PATOL.CLINICA	01/01/1989			COOP.COSTRU.	ANTIB. DONNA	676,04	676,04	0
201	SGABELLO	ARREDI	444	PATOL.CLINICA	01/01/1989			COOP.COSTRU.	IMMUNOMETR.	537,11	537,11	0
212	TAVOLO	ARREDI	444	PATOL.CLINICA	01/01/1989				CENT.CED ST114	193,15	193,15	0
214	ARMADIETTO	ARREDI	444	PATOL.CLINICA	01/01/1989				SALETTA ST.115	454,48	454,48	0
217	TAVOLO PC	ARREDI	444	PATOL.CLINICA	01/01/1989				SEGRET.ST 116	193,15	193,15	0
218	TAVOLO PC	ARREDI	444	PATOL.CLINICA	01/01/1986				CHIMICA ST.111	197,80	197,80	0
220	ARMADIO	ARREDI	444	PATOL.CLINICA	01/01/1989			COOP.COSTRU.	CHIMICA ST.111	386,31	386,31	0
231	PARETE DIV.	ARREDI	444	PATOL.CLINICA	01/01/1989				CENT.CED ST114	434,34	434,34	0
281	TAVOLO	ARREDI	444	PATOL.CLINICA	01/01/1980				EMATO.ST.113	0,52	0,52	0
403	PENSILE/VETRIN	ARREDI	444	PATOL.CLINICA	01/01/1989			COOP.COSTRU.	EMATO.ST.113	265,46	265,46	0
406	ARMADIETTO	ARREDI	444	PATOL.CLINICA	01/01/1974			ARREDI VILLA	S.URINE 112/134	69,72	69,72	0
414	BANCO LAB.	ARREDI	444	PATOL.CLINICA	01/01/1989			ARREDI T.FERR.	EMATO.ST.113	258,23	258,23	0
419	SCRIVANIA	ARREDI	444	PATOL.CLINICA	01/01/1989			COOP.COSTRU.	EMATO.ST.113	347,58	347,58	0
420	SCRIVANIA	ARREDI	444	PATOL.CLINICA	01/01/1989			COOP.COSTRU.	EMATO.ST.113	347,58	347,58	0
423	BANCO LAB.	ARREDI	444	PATOL.CLINICA	01/01/1989			ARREDI T.FERR.	EMATO.ST.113	309,87	309,87	0
431	BANCO LAB.	ARREDI	444	PATOL.CLINICA	01/01/1989			ARREDI T.FERR.	EMATO.ST.113	309,87	309,87	0
432	BANCO LAB.	ARREDI	444	PATOL.CLINICA	01/01/1989			COOP.COSTRU.	EMATO.ST.113	619,75	619,75	0
451	BANCO LAB.	ARREDI	444	PATOL.CLINICA	01/01/1989			ARREDI T.FERR.	SALETTA ST.115	165,27	165,27	0
452	BANCO LAB.	ARREDI	444	PATOL.CLINICA	01/01/1989			ARREDI T.FERR.	EMATO.ST.113	289,73	289,73	0
453	BANCO	ARREDI	444	PATOL.CLINICA	01/01/1989			ARREDI T.FERR.	EMATO.ST.113	165,27	165,27	0
467	SGABELLO	ARREDI	444	PATOL.CLINICA	01/01/1989				ANTIB.UOMO	309,85	309,85	0
479	TAVOLO PC	ARREDI	444	PATOL.CLINICA	01/01/1989			COOP.COSTRU.	CENT.CED ST114	193,15	193,15	0
531	VETRINETTA	ARREDI	444	PATOL.CLINICA	01/01/1974			ARREDI VILLA	CENT.CED ST114	32,54	32,54	0
533	VETRINETTA	ARREDI	444	PATOL.CLINICA	01/01/1974			ARREDI VILLA	CHIMICA ST.111	32,54	32,54	0
547	POLTRONA	ARREDI	444	PATOL.CLINICA	01/01/1989			COOP.COSTRU.	SEGRET.ST 116	120,85	120,85	0
552	TAVOLO PC	ARREDI	444	PATOL.CLINICA	01/01/1980				EMATO.ST.113	0,52	0,52	0
555	CASSETTIERA	ARREDI	444	PATOL.CLINICA	01/01/1989				S.URINE 112/134	180,76	180,76	0
562	SCALA	BENI ECONOM	444	PATOL.CLINICA	01/01/1980				RIPOSTIS. 105	0,52	0,52	0
568	VETRINETTA	ARREDI	444	PATOL.CLINICA	01/01/1989			COOP.COSTRU.	CHIMICA ST.111	265,46	265,46	0
570	BANCO	ARREDI	444	PATOL.CLINICA	01/01/1989			COOP.COSTRU.	EMATO.ST.113	289,73	289,73	0
618	VETRINA/PENS	ARREDI	444	PATOL.CLINICA	01/01/1974			ARREDI VILLA	CHIMICA ST.111	32,54	32,54	0
620	VETRINA/PENS	ARREDI	444	PATOL.CLINICA	01/01/1974			ARREDI VILLA	SEGRET.ST 116	32,54	32,54	0
621	VETRINA/PENS	ARREDI	444	PATOL.CLINICA	01/01/1974			ARREDI VILLA	SALETTA ST.115	32,54	32,54	0
634	SEDIA C/RUOTE	ARREDI	444	PATOL.CLINICA	01/01/1989			COOP.COSTRU.	EMATO.ST.113	204,51	204,51	0
634	SEDIA C/RUOTE	ARREDI	444	PATOL.CLINICA	01/01/1989			COOP.COSTRU.	EMATO.ST.113	204,51	204,51	0
635	SEDIA C/RUOTE	ARREDI	444	PATOL.CLINICA	01/01/1989			COOP.COSTRU.	SEGRET.ST 116	144,61	144,61	0
636	SEDIA C/RUOTE	ARREDI	444	PATOL.CLINICA	01/01/1989			COOP.COSTRU.	SEGRET.ST 116	144,61	144,61	0
654	ASPIRAPOLVERE	BENI ECONOM	444	PATOL.CLINICA	01/01/1991			BORSARI	RIPOSTIS. 105	73,85	73,85	0
666	TAVOLO RIUN.	ARREDI	444	PATOL.CLINICA	01/01/1989			COOP.COSTRU.	SALETTA ST.115	154,94	154,94	0
716	BANCO LAB.	ARREDI	444	PATOL.CLINICA	01/01/1989			COOP.COSTRU.	S.URINE 112/134	671,39	671,39	0
718	TAVOLINO	ARREDI	444	PATOL.CLINICA	01/01/1989			COOP.COSTRU.	S.URINE 112/134	165,27	165,27	0
729	BANCO LAB.	ARREDI	444	PATOL.CLINICA	01/01/1989			COOP.COSTRU.	S.URINE 112/134	165,27	165,27	0
732	SCRIVANIA	ARREDI	444	PATOL.CLINICA	01/01/1989			ARREDI T.FERR.	SEGRET.ST 116	347,58	347,58	0

E ATTIVITA' DI DIAGNOSTICA DI LABORATORIO

ALLEGATO 5 - ARREDI

Elenco analitico arredi non oggetto di cessione

N .inventario	Descrizione	Descrizione categoria	Cdc	Ubicazione	Data installazione	Data collaudo	Causale acquisto	Fornitore	Cod. stanza	Valore acquisto	Ammortamento al 31.12.2015	valore residuo al 31.12.2015
7	SGABELLO	ARREDI	444	PATOL.CLINICA	01/01/1989			IMMUNOM. 98		309,90	309,90	0
7	SGABELLO	ARREDI	444	PATOL.CLINICA	01/01/1989			RADIOMET. 97		309,90	309,90	0
50	BANCO LAB.	ARREDI	444	PATOL.CLINICA	01/01/1989			LABOSYSTEM		607,35	607,35	0
58	TAVOLO	ARREDI	444	PATOL.CLINICA	01/01/1989			INFETTIV.ST100		475,14	475,14	0
80	BANCO LAB.	ARREDI	444	PATOL.CLINICA	01/01/1989			COOP.COSTRUZ		1.952,21	1.952,21	0
87	BANCO LAB.	ARREDI	444	PATOL.CLINICA	01/01/1989			COOP.COSTRUZ		1.952,21	1.952,21	0
92	ARMADIETTO	ARREDI	444	PATOL.CLINICA	01/01/1989			INFETTIV.ST100		265,46	265,46	0
102	BANCO LAB.	ARREDI	444	PATOL.CLINICA	01/01/1989			ARREDO FERR.		289,73	289,73	0
174	ARMADIO	ARREDI	444	PATOL.CLINICA	01/01/1989			ARREDO FERR.		619,75	619,75	0
175	ARMADIO	ARREDI	444	PATOL.CLINICA	01/01/1989			ARREDO FERR.		619,75	619,75	0
176	SCRIVANIA	ARREDI	444	PATOL.CLINICA	01/01/1989			COOP.COSTRUZ		347,58	347,58	0
177	SCRIVANIA	ARREDI	444	PATOL.CLINICA	01/01/1989			ARREDO FERR.		347,58	347,58	0
177	CASSETTIERA	ARREDI	444	PATOL.CLINICA	01/01/1989			ARREDO FERR.		0,00	0,00	0
179	ARMADIO	ARREDI	444	PATOL.CLINICA	01/01/1989			ARREDO FERR.		619,75	619,75	0
199	ARMADIO SP.	ARREDI	444	PATOL.CLINICA	01/01/1989			COOP.COSTRUZ		193,15	193,15	0
200	ARMADIO SP.	ARREDI	444	PATOL.CLINICA	01/01/1989			COOP.COSTRUZ		193,15	193,15	0
201	SGABELLO	ARREDI	444	PATOL.CLINICA	01/01/1989			COOP.COSTRUZ		537,11	537,11	0
237	PORTASTAMP.	ARREDI	444	PATOL.CLINICA	01/01/1984			IMMUNOM. 98		0,52	0,52	0
238	TAVOLO	ARREDI	444	PATOL.CLINICA	01/01/1989			ARREDO FERR.		289,73	289,73	0
248	TAVOLO	ARREDI	444	PATOL.CLINICA	01/01/1989			ARREDO FERR.		289,73	289,73	0
250	TAVOLO	ARREDI	444	PATOL.CLINICA	01/01/1989			COOP.COSTRUZ		289,73	289,73	0
253	MOBILE STAMP	ARREDI	444	PATOL.CLINICA	01/01/1995			ALIFAX		25,82	25,82	0
257	APPENDIABITI	ARREDI	444	PATOL.CLINICA	01/01/1980			2*BAGNO SC. B		0,52	0,52	0
259	MOBILETTO	ARREDI	444	PATOL.CLINICA	01/01/1989			COOP.COSTRUZ		289,73	289,73	0
261	BANCO LAB.	ARREDI	444	PATOL.CLINICA	01/01/1989			ARREDO FERR.		774,69	774,69	0
262	VETRINETTA	ARREDI	444	PATOL.CLINICA	01/01/1989			COOP.COSTRUZ		120,85	120,85	0
263	MOBILE	ARREDI	444	PATOL.CLINICA	01/01/1989			ARREDO FERR.		289,73	289,73	0
267	VETRINETTA	ARREDI	444	PATOL.CLINICA	01/01/1989			COOP.COSTRUZ		120,85	120,85	0
268	BANCO LAB.	ARREDI	444	PATOL.CLINICA	01/01/1989			ARREDO FERR.		258,23	258,23	0
271	TAVOLO	ARREDI	444	PATOL.CLINICA	01/01/1989			ARREDO FERR.		289,73	289,73	0
275	VETRINETTA	ARREDI	444	PATOL.CLINICA	01/01/1989			COOP.COSTRUZ		120,85	120,85	0
277	VETRINETTA	ARREDI	444	PATOL.CLINICA	01/01/1989			COOP.COSTRUZ		120,85	120,85	0
279	TAVOLO	ARREDI	444	PATOL.CLINICA	01/01/1989			IFCI		289,73	289,73	0
280	BANCO LAB.	ARREDI	444	PATOL.CLINICA	01/01/1989			ARREDO FERR.		449,32	449,32	0
285	TAVOLO	ARREDI	444	PATOL.CLINICA	01/01/1989			COOP.COSTRUZ		289,73	289,73	0
286	BANCO LAB.	ARREDI	444	PATOL.CLINICA	01/01/1989			ARREDO FERR.		289,73	289,73	0
287	TAVOLO	ARREDI	444	PATOL.CLINICA	01/01/1980			RADIOMET. 97		0,52	0,52	0
289	SCAFFALE MET.	ARREDI	444	PATOL.CLINICA	01/01/1985			IMMUNOM. 98		0,52	0,52	0
290	BANCO LAB.	ARREDI	444	PATOL.CLINICA	01/01/1989			LABOSYSTEM		774,69	774,69	0
291	BANCO LAB.	ARREDI	444	PATOL.CLINICA	01/01/1989			LABOSYSTEM		387,34	387,34	0
292	BANCO LAB.	ARREDI	444	PATOL.CLINICA	01/01/1980			ARREDI VILLA		237,57	237,57	0
293	BANCO LAB.	ARREDI	444	PATOL.CLINICA	01/01/1989			LABOSYSTEM		387,34	387,34	0
294	BANCO LAB.	ARREDI	444	PATOL.CLINICA	01/01/1980			ARREDI VILLA		61,97	61,97	0
421	MOBILE	ARREDI	444	PATOL.CLINICA	01/01/1980			CORRIDOIO		0,52	0,52	0
467	SGABELLO	ARREDI	444	PATOL.CLINICA	01/01/1989			ANTIB.UOMO		309,85	309,85	0
491	BANCO LAB.	ARREDI	444	PATOL.CLINICA	01/01/1989			ARREDO FERR.		168,88	168,88	0
492	BANCO LAB.	ARREDI	444	PATOL.CLINICA	01/01/1989			ARREDO FERR.		289,22	289,22	0
500	BANCO LAB.	ARREDI	444	PATOL.CLINICA	01/01/1989			ARREDO FERR.		289,22	289,22	0
502	ARMADIETTO	ARREDI	444	PATOL.CLINICA	01/01/1980			RIPOSTIGLIO		0,52	0,52	0

Allegato 5

505	MOBILE	ARREDI	444	PATOL.CLINICA	01/01/1989		ARREDO FERR.	RADIOMET. 97	289,73	289,73	0
507	BANCO LAB.	ARREDI	444	PATOL.CLINICA	01/01/1989		COOP. COSTRUZ	RADIOMET. 97	774,69	774,69	0
510	BANCO LAB.	ARREDI	444	PATOL.CLINICA	01/01/1989		COOP. COSTRUZ	RADIOMET. 97	774,69	774,69	0
518	CARRELLO	ARREDI	444	PATOL.CLINICA	01/01/1989		COOP. COSTRUZ	CORRIDOIO	144,61	144,61	0
526	TAVOLO	ARREDI	444	PATOL.CLINICA	01/01/1980			DIRIGENTI 101	0,52	0,52	0
532	VETRINETTA	ARREDI	444	PATOL.CLINICA	01/01/1974		ARREDI VILLA	DIRIGENTI 101	32,54	32,54	0
546	CARRELLO	ARREDI	444	PATOL.CLINICA	01/01/1974		ZURLA	DIRIGENTI 101	25,82	25,82	0
571	BANCO LAB.	ARREDI	444	PATOL.CLINICA	01/01/1989		COOP. COSTRUZ	DIRIGENTI 101	289,73	289,73	0
572	TAVOLO	ARREDI	444	PATOL.CLINICA	01/01/1980		ZURLA	DIRIGENTI 101	185,92	185,92	0
587	SGABELLO	ARREDI	444	PATOL.CLINICA	01/01/1986		ZURLA	2°BAGNO SC. C	185,92	185,92	0
607	LIBRERIA	ARREDI	444	PATOL.CLINICA	01/01/1989		COOP. COSTRUZ	CORRIDOIO	482,37	482,37	0
616	VETRINETTA	ARREDI	444	PATOL.CLINICA	01/01/1974		ARREDI VILLA	DIRIGENTI 101	32,54	32,54	0
617	VETRINETTA	ARREDI	444	PATOL.CLINICA	01/01/1974		ARREDI VILLA	INFETTIV.ST100	32,54	32,54	0
631	POLTRONCINA	ARREDI	444	PATOL.CLINICA	01/01/1989		COOP. COSTRUZ	DR.PRATELLI 102	144,61	144,61	0
632	POLTRONCINA	ARREDI	444	PATOL.CLINICA	01/01/1989		COOP. COSTRUZ	DR.PRATELLI 102	144,61	144,61	0
633	POLTRONCINA	ARREDI	444	PATOL.CLINICA	01/01/1989		COOP. COSTRUZ	DR.PRATELLI 102	144,61	144,61	0
634	SEDIA C/RUOTE	ARREDI	444	PATOL.CLINICA	01/01/1989		COOP. COSTRUZ	INFETTIV.ST100	204,51	204,51	0
637	SCRIVANIA	ARREDI	444	PATOL.CLINICA	01/01/1974		COM	DR.PRATELLI 102	206,07	206,07	0
639	PORTAPROIETT.	ARREDI	444	PATOL.CLINICA	01/01/1975			DR.PRATELLI 102	0,52	0,52	0
642	LIBRERIA	ARREDI	444	PATOL.CLINICA	01/01/1974		COM	DR.PRATELLI 102	278,89	278,89	0
643	LIBRERIA	ARREDI	444	PATOL.CLINICA	01/01/1980		CARPANI	DR.PRATELLI 102	194,70	194,70	0
644	LIBRERIA	ARREDI	444	PATOL.CLINICA	01/01/1980		CARPANI	DR.PRATELLI 102	0,52	0,52	0
645	LIBRERIA	ARREDI	444	PATOL.CLINICA	01/01/1989		COOP. COSTRUZ	INFETTIV.ST100	723,04	723,04	0
647	SPECCHIO	ARREDI	444	PATOL.CLINICA	01/01/1980			DR.PRATELLI 102	0,52	0,52	0
727	BANCO LAB.	ARREDI	444	PATOL.CLINICA	01/01/1989		COOP. COSTRUZ	DR.PRATELLI 102	165,27	165,27	0
747	ARMADIO SP.	ARREDI	444	PATOL.CLINICA	01/01/1989		COOP. COSTRUZ	DR.PRATELLI 102	482,89	482,89	0
2031	SEDIA C/RUOTE	ARREDI	444	PATOL.CLINICA	01/01/1994			DR.PRATELLI 102	103,29	103,29	0
2367	POLTRONCINA	ARREDI	444	PATOL.CLINICA	01/01/1980		COM	DR.PRATELLI 102	0,34	0,34	0
2410	CASSETTIERA	ARREDI	444	PATOL.CLINICA	01/01/1989		COOP. COSTRUZ	DIRIGENTI 101	347,58	347,58	0
2413	SCRIVANIA	ARREDI	444	PATOL.CLINICA	01/01/1989		COOP. COSTRUZ	DIRIGENTI 101	165,27	165,27	0
2436	CARRELLO	ARREDI	444	PATOL.CLINICA	01/01/1989			CORRIDOIO	144,61	144,61	0
2454	BANCO LAB.	ARREDI	444	PATOL.CLINICA	01/01/1989		ARREDO FERR.	CORRIDOIO	258,23	258,23	0
2469	SEDIA GRIGIA	ARREDI	444	PATOL.CLINICA	01/01/1990			DIRIGENTI 101			

CESSIONE RAMO D'AZIENDA DELLE ATTIVITA' DI DIAGNOSTICA DI LABORATORIO

ALLEGATO 6 - MACCHINARI E ATTREZZATURE TECNICHE

Elenco analitico macchinari e attrezzature tecniche oggetto di cessione

N. Inventario	Descrizione	Descrizione categoria	Cdc	Ubicazione	Data installazione	Data collaudo	Causale acquisto	Fornitore	Cod. stanza	Valore acquisto	Ammortamento al 31.12.2015	valore residuo al 31.12.2016
6	OSMO STATION OM-6020	OSMOMETRO	-	S.S.D. PATOLOGIA CLINICA			PROPRIETA'	ARKRAY GLOBAL BUSINESS INC		€ 1.828,26	€ 1.828,26	€ 0,00
18	DAS 10000 SUPERMIXER	AGITATORE DA LABORATORIO	340-LAB. ANALISI - COMUNE	S.S.D. PATOLOGIA CLINICA	01/01/1989	30/01/1989	PROPRIETA'	INTERCONTINENTAL SRL		€ 107,42	€ 107,42	€ 0,00
39	B 6030	INCUBATORE	342-LAB. AUTOMAZIONE (GIA' BIOCHIMICA CLINICA)	S.S.D. PATOLOGIA CLINICA	01/01/1992	21/01/1992	PROPRIETA'	HERAEUS INSTRUMENTS GMBH		€ 1.323,16	€ 1.323,16	€ 0,00
51	NON SPECIFICATO	CAPPA ASPIRANTE	-	S.S.D. PATOLOGIA CLINICA			PROPRIETA'	HERON PARIGI SNC		€ 1.952,21	€ 1.952,21	€ 0,00
53	300100 GYROMIXER	AGITATORE DA LABORATORIO	342-LAB. AUTOMAZIONE (GIA' BIOCHIMICA CLINICA)	S.S.D. PATOLOGIA CLINICA			PROPRIETA'	TEKNA SRL		€ 128,60	€ 128,60	€ 0,00
134	DAS 10000 SUPERMIXER	AGITATORE DA LABORATORIO	-	S.S.D. PATOLOGIA CLINICA	01/01/1989	30/01/1989	PROPRIETA'	INTERCONTINENTAL SRL		€ 107,02	€ 107,02	€ 0,00
180	NON SPECIFICATO	FRIGORIFERO DOMESTICO	444-PATOLOGIA CLINICA - SERVIZIO	S.S.D. PATOLOGIA CLINICA	01/01/1989	30/01/1989	PROPRIETA'	REX		€ 241,19	€ 241,19	€ 0,00
296	713 RULLI	AGITATORE DA LABORATORIO	341-LAB. IMMUNOMETRIA - RIA	S.S.D. PATOLOGIA CLINICA	01/01/1990	30/01/1990	PROPRIETA'	ASAL SRL		€ 245,83	€ 245,83	€ 0,00
298	DRM 06030	AGITATORE DA LABORATORIO	-	S.S.D. PATOLOGIA CLINICA			PROPRIETA'	INTERCONTINENTAL SRL		€ 491,67	€ 491,67	€ 0,00
300	SUPER MIXER	AGITATORE DA LABORATORIO	741-LAB. BIOCOMPATIBILITA' - RICERCA CORRENTE	S.S.D. PATOLOGIA CLINICA	01/01/1989	30/01/1989	PROPRIETA'	LAB-LINE INSTRUMENTS INC		€ 368,75	€ 368,75	€ 0,00
418	DIALUX 22 EB	MICROSCOPIO OTTICO DA LABORATORIO	340-LAB. ANALISI - COMUNE	S.S.D. PATOLOGIA CLINICA	01/01/1985	22/01/1985	PROPRIETA'	LEICA MICROSYSTEMS WETZLAR GMBH		€ 5.723,38	€ 5.723,38	€ 0,00
445	714 MAXI MIXER	AGITATORE DA LABORATORIO	340-LAB. ANALISI - COMUNE	S.S.D. PATOLOGIA CLINICA	01/01/1991	26/01/1991	PROPRIETA'	ASAL SRL		€ 227,24	€ 227,24	€ 0,00
448	BM 2	BAGNO TERMOSTATICO	340-LAB. ANALISI - COMUNE	S.S.D. PATOLOGIA CLINICA			PROPRIETA'	CAM		€ 0,52	€ 0,52	€ 0,00

Allegato 6

540	E42S	BILANCIA ANALITICA	340-LAB. ANALISI - COMUNE	S.S.D. PATOLOGIA CLINICA	01/01/1993	21/01/1993	PROPRIETA'	GIBERTINI ELETTRONICA SRL	€ 2.387,58	€ 2.387,58	€ 0,00
604	G 7733	LAVAGGIO E DISINFEZIONE, APPARECCHIO PER	-	S.S.D. PATOLOGIA CLINICA			PROPRIETA'	MIELE & CIE GMBH CO	€ 330,53	€ 330,53	€ 0,00
17702	OPTRA S1650	STAMPANTE PER COMPUTER	341-LAB. IMMUNOMETRIA - RIA	S.S.D. PATOLOGIA CLINICA			SERVICE	LEXMARK INTERNATIONAL SRL	€ 1.597,92	N/A	N/A
730	ORTHOPLAN	MICROSCOPIO OTTICO DA LABORATORIO	340-LAB. ANALISI - COMUNE	S.S.D. PATOLOGIA CLINICA	10/01/1975	10/01/1975	PROPRIETA'	LEICA MICROSYSTEMS WETZLAR GMBH	€ 2.169,12	€ 2.169,12	€ 0,00
2477	PRECISA 500PJ	BILANCIA TECNICA	340-LAB. ANALISI - COMUNE	S.S.D. PATOLOGIA CLINICA	01/01/1990	23/01/1990	PROPRIETA'	PAG OERLIKON AG	€ 780,32	€ 780,32	€ 0,00
18346	B4	CENTRIFUGA	-	S.S.D. PATOLOGIA CLINICA	10/04/1998	30/04/1998	PROPRIETA'	JOUAN	€ 2.993,38	€ 2.993,38	€ 0,00
19109	BIOFUGE FRESCO	CENTRIFUGA REFRIGERATA	340-LAB. ANALISI - COMUNE	S.S.D. PATOLOGIA CLINICA	19/03/1999	10/04/1999	PROPRIETA'	HERAEUS INSTRUMENTS GMBH	€ 3.763,94	€ 3.763,94	€ 0,00
22661	DC 7600	PERSONAL COMPUTER	342-LAB. AUTOMAZIONE (GIA' BIOCHIMICA CLINICA)	S.S.D. PATOLOGIA CLINICA			SERVICE	HEWLETT PACKARD CO	€ 0,00	N/A	N/A
20399	FRIGOLAB 1500 2 TN	FRIGORIFERO BIOLOGICO	354-LAB. ANALISI - RICERCA CORRENTE	S.S.D. PATOLOGIA CLINICA	03/08/2000	25/08/2000	PROPRIETA'	ANGELANTONI LIFE SCIENCE SRL	€ 3.949,04	€ 3.949,04	€ 0,00
34691	AUTION MAX AX-4280	ANALIZZATORE URINE VELOCITA' DI ERITRO- SEDIMENTAZIONE, APPARECCHIO PER	-	S.S.D. PATOLOGIA CLINICA		10/03/2009	SERVICE	ARKRAY GLOBAL BUSINESS INC	€ 5.184,00	N/A	N/A
35342	TEST 1	VELOCITA' DI ERITRO- SEDIMENTAZIONE, APPARECCHIO PER	-	S.S.D. PATOLOGIA CLINICA		21/07/2009	SERVICE	SIRE ANALYTICAL SYSTEMS SRL	€ 2.052,00	N/A	N/A
37611	ACL TOP 500 CTS	COAGULOMETRO	-	S.S.D. PATOLOGIA CLINICA	05/02/2010	04/03/2010	SERVICE	INSTRUMENTATION LABORATORY	€ 24.480,00	N/A	N/A
39176	COBAS 6000 (MODULO C 501 + MODULO CORE 150)	ANALIZZATORE MULTIPARAMETRICO SELETTIVO	-	S.S.D. PATOLOGIA CLINICA	20/04/2010	05/10/2010	SERVICE	ROCHE DIAGNOSTIC SYSTEM HOFFMANN LA ROCHE	€ 115.000,00	N/A	N/A
39177	COBAS 6000 (MODULO C 501 + MODULO CORE 150)	ANALIZZATORE MULTIPARAMETRICO SELETTIVO	-	S.S.D. PATOLOGIA CLINICA	25/08/2010	06/10/2010	SERVICE	ROCHE DIAGNOSTIC SYSTEM HOFFMANN LA ROCHE	€ 115.000,00	N/A	N/A
22712	5810 R	CENTRIFUGA REFRIGERATA	-	S.S.D. PATOLOGIA CLINICA	21/01/2000	10/02/2000	PROPRIETA'	EPPENDORF AG	€ 326,76	€ 326,76	€ 0,00
23861	MULTIFUGE 3 S	CENTRIFUGA	340-LAB. ANALISI - COMUNE	S.S.D. PATOLOGIA CLINICA	11/02/2002		PROPRIETA'	HERAEUS INSTRUMENTS GMBH	€ 1.100,00	€ 1.100,00	€ 0,00

Allegato 6

23862	MULTIFUGE 3 S	CENTRIFUGA	340-LAB. ANALISI - COMUNE	S.S.D. PATOLOGIA CLINICA	11/02/2002	05/03/2002	PROPRIETA'	HERAEUS INSTRUMENTS GMBH		€ 6.234,16	€ 6.234,16	€ 0,00
27623	BASIC 1500 2 TN	FRIGORIFERO BIOLOGICO	444-PATOLOGIA CLINICA - SERVIZIO	S.S.D. PATOLOGIA CLINICA	02/04/2005	15/07/2005	PROPRIETA'	ANGELANTONI LIFE SCIENCE SRL		€ 3.288,00	€ 3.288,00	€ 0,00
42770	ACL TOP 300 CTS	COAGULOMETRO	444-PATOLOGIA CLINICA - SERVIZIO	S.S.D. PATOLOGIA CLINICA	05/10/2012	23/11/2012	NOLEGGIO / LOCAZIONE	INSTRUMENTATION LABORATORY		€ 0,00	N/A	N/A
32450	ELIX 5	PRODUZIONE ACQUA PURA, APPARECCHIO PER	-	S.S.D. PATOLOGIA CLINICA		06/02/2007	PROPRIETA'	MILLIPORE CORP		€ 6.300,00	€ 6.300,00	€ 0,00
44800	AUTION MAX AX-4030	ANALIZZATORE URINE	444-PATOLOGIA CLINICA - SERVIZIO	S.S.D. PATOLOGIA CLINICA	27/05/2013	28/10/2013	NOLEGGIO / LOCAZIONE	ARKRAY GLOBAL BUSINESS INC		€ 32.000,00	N/A	N/A
44801	AUTION ELEVEN AE- 4020	ANALIZZATORE URINE	444-PATOLOGIA CLINICA - SERVIZIO	S.S.D. PATOLOGIA CLINICA	27/05/2013	28/10/2013	NOLEGGIO / LOCAZIONE	ARKRAY GLOBAL BUSINESS INC		€ 3.800,00	N/A	N/A
40241	STR 9	AGITATORE DA LABORATORIO	-	S.S.D. PATOLOGIA CLINICA	13/06/2011	29/06/2011	PROPRIETA'	BIBBY SCIENTIFIC STUART		€ 797,30	€ 696,68	100,62
40627	EKO FRIGOLAB 700 1 LT	CONGELATORE DA LABORATORIO	-	S.S.D. PATOLOGIA CLINICA	22/08/2011	10/10/2011	PROPRIETA'	ANGELANTONI LIFE SCIENCE SRL		€ 6.379,12	€ 5.358,49	1.020,63
42729	HERAEUS MEGAFUGE 16R	CENTRIFUGA REFRIGERATA	444-PATOLOGIA CLINICA - SERVIZIO	S.S.D. PATOLOGIA CLINICA	06/08/2012	24/09/2012	PROPRIETA'	THERMO FISHER SCIENTIFIC INC KENDRO SORVALL		€ 6.503,75	€ 4.250,54	2.253,21
44423	AF140	FRIGORIFERO BIOLOGICO	444-PATOLOGIA CLINICA - SERVIZIO	S.S.D. PATOLOGIA CLINICA	11/06/2013	11/07/2013	PROPRIETA'	FRIMED SRL		€ 4.772,24	€ 2.316,83	2.455,41
44537	MDF US386 5 VERTICALE	CONGELATORE DA LABORATORIO	444-PATOLOGIA CLINICA - SERVIZIO	S.S.D. PATOLOGIA CLINICA	15/07/2013	19/08/2013	PROPRIETA'	SANYO BIOMEDICAL CO GALLENKAMP		€ 10.253,54	€ 4.781,24	5.472,30
N/I	TANK DE030	PRODUZIONE ACQUA PURA, APPARECCHIO PER	-	S.S.D. PATOLOGIA CLINICA			PROPRIETA'	MILLIPORE CORP		€ 800,00	€ 800,00	€ 0,00

Allegato 6

Pagina 4

CESSIONE RAMO D'AZIENDA DELLE ATTIVITA' DI DIAGNOSTICA DI LABORATORIO

ALLEGATO 7 - MACCHINARI E ATTREZZATURE TECNICHE

Elenco analitico macchinari e attrezzature tecniche non oggetto di cessione

N.Inventario	Descrizione	Descrizione categoria	Cdc	Ubicazione	Data installazione	Data collaudo	Causale acquisto	Fornitore	Cod. stanza	Valore acquisto	Ammortamento al 31.12.2015	valore residuo al 31.12.2015
1	MICRO-SHAKER	AGITATORE DA LABORATORIO	-	S.S.D. PATOLOGIA CLINICA			PROPRIETA'	Dynatech		€ 0,00	€ 0,00	€ 0,00
41	NON SPECIFICATO	CAPPA ASPIRANTE	-	S.S.D. PATOLOGIA CLINICA			PROPRIETA'	HERON PARIGI SNC		€ 1.549,37	€ 1.549,37	€ 0,00
68	LABORLUX S	MICROSCOPIO OTTICO DA LABORATORIO	340-LAB. ANALISI - COMUNE	S.S.D. PATOLOGIA CLINICA	01/01/1978	22/01/1978	PROPRIETA'	LEICA MICROSYSTEMS WETZLAR GMBH		€ 3.511,91	€ 3.511,91	€ 0,00
76	SUPER MIXER	AGITATORE DA LABORATORIO	-	S.S.D. PATOLOGIA CLINICA			PROPRIETA'	LAB-LINE INSTRUMENTS INC		€ 107,42	€ 107,42	€ 0,00
81	TDX CENTRIFUGE	CENTRIFUGA	342-LAB. AUTOMAZIONE (GIA' BIOCHIMICA CLINICA)	S.S.D. PATOLOGIA CLINICA			PROPRIETA'	ABBOTT LABORATORIES		COMODATO D'USO € 0	€ 0,00	€ 0,00
112	DAS 09000 SUPER MIXER	AGITATORE DA LABORATORIO	340-LAB. ANALISI - COMUNE	S.S.D. PATOLOGIA CLINICA			PROPRIETA'	INTERCONTINENTAL SRL		€ 1.000,52	€ 1.000,52	€ 0,00
254	1214 RACKBETA	CONTATORE DI PARTICELLE BETA	340-LAB. ANALISI COMUNE	S.S.D. PATOLOGIA CLINICA	01/01/1987	24/01/1987	PROPRIETA'	WALLAC OY		€ 22.569,17	€ 22.569,17	€ 0,00
264	RC 3	CENTRIFUGA	340-LAB. ANALISI - COMUNE	S.S.D. PATOLOGIA CLINICA	20/07/1999	20/07/1999	PROPRIETA'	SORVALL INC		€ 1.200,00	€ 1.200,00	€ 0,00
269	SP MULTI-TUBE VORTEXER	AGITATORE DA LABORATORIO	-	S.S.D. PATOLOGIA CLINICA	01/01/1992	28/01/1992	PROPRIETA'	BAXTER HEALTHCARE CORP		€ 1.530,26	€ 1.530,26	€ 0,00
272	DISPENSER-ASPIRATOR DA10MII	DILUITORE	-	S.S.D. PATOLOGIA CLINICA			PROPRIETA'	PHARMACIA DIAGNOSTICS		€ 2.151,04	€ 2.151,04	€ 0,00
273	THE COULTER MIX	AGITATORE DA LABORATORIO	340-LAB. ANALISI - COMUNE	S.S.D. PATOLOGIA CLINICA	01/01/1980	28/01/1980	PROPRIETA'	COULTER INC		€ 0,52	€ 0,52	€ 0,00
283	717 + MULTI MIXER	AGITATORE DA LABORATORIO	341-LAB. IMMUNOMETRIA - RIA	S.S.D. PATOLOGIA CLINICA	01/01/1993	30/01/1993	PROPRIETA'	ASAL SRL		€ 546,93	€ 546,93	€ 0,00
417	LABORLUX S	MICROSCOPIO OTTICO DA LABORATORIO	344-LAB. INFETTIVOLOGIA (GIA' IMMUNOLOGIA)	S.S.D. PATOLOGIA CLINICA	01/01/1995	22/01/1995	PROPRIETA'	LEICA MICROSYSTEMS WETZLAR GMBH		€ 1.876,52	€ 1.876,52	€ 0,00

Allegato 7

473	7413	TRANSILLUMINATORE	344-LAB. INFETTIVOLOGIA (GIA' IMMUNOLOGIA)	S.S.D. PATOLOGIA CLINICA	01/01/1985	01/01/1985	PROPRIETA'	INTERNATIONAL PBI SPA	€ 320,00	€ 320,00	€ 0,00
487	PARAMIX II	AGITATORE DA LABORATORIO	340-LAB. ANALISI - COMUNE	S.S.D. PATOLOGIA CLINICA	01/01/1984	28/01/1984	PROPRIETA'	JULABO LABORTECHNIK GMBH	€ 228,27	€ 228,27	€ 0,00
501	MULTI TUBE VORTEXER	AGITATORE DA LABORATORIO	341-LAB. IMMUNOMETRIA - RIA	S.S.D. PATOLOGIA CLINICA	01/01/1992	30/01/1992	PROPRIETA'	SCIENTIFIC MANUFACTURING INDUSTRIES	€ 1.530,26	€ 1.530,26	€ 0,00
508	QUEUE RADIAL SHAKER 471	AGITATORE DA LABORATORIO	341-LAB. IMMUNOMETRIA - RIA	S.S.D. PATOLOGIA CLINICA			PROPRIETA'	QUEUE SYSTEMS	€ 0,00	€ 0,00	€ 0,00
509	NON SPECIFICATO	AGITATORE DA LABORATORIO	340-LAB. ANALISI - COMUNE	S.S.D. PATOLOGIA CLINICA	01/01/1992		PROPRIETA'	INTERNATIONAL PBI SPA	€ 319,17	€ 319,17	€ 0,00
515	ARB 463/PH	FRIGORIFERO DOMESTICO	341-LAB. IMMUNOMETRIA - RIA	S.S.D. PATOLOGIA CLINICA			PROPRIETA'	PHILIPS HEALTHCARE	€ 0,00	€ 0,00	€ 0,00
520	NON SPECIFICATO	CAPPA ASPIRANTE	-	S.S.D. PATOLOGIA CLINICA	02/01/1989		PROPRIETA'	HERON PARIGI SNC	€ 774,69	€ 774,69	€ 0,00
522	TR 12	BAGNO TERMOSTATICO	341-LAB. IMMUNOMETRIA - RIA	S.S.D. PATOLOGIA CLINICA	13/07/2003	13/07/2003	PROPRIETA'	FORLAB	€ 639,00	€ 639,00	€ 0,00
600	NON SPECIFICATO	CAPPA ASPIRANTE	-	S.S.D. PATOLOGIA CLINICA			PROPRIETA'	LABOSYSTEM	€ 2.654,59	€ 2.654,59	€ 0,00
627	ARISTOPLAN	MICROSCOPIO OTTICO DA LABORATORIO	340-LAB. ANALISI - COMUNE	S.S.D. PATOLOGIA CLINICA	01/01/1989	22/01/1989	PROPRIETA'	LEICA MICROSYSTEMS WETZLAR GMBH	€ 0,52	€ 0,52	€ 0,00
709	BTU 6 ANALOGICO	BAGNO TERMOSTATICO	-	S.S.D. PATOLOGIA CLINICA			PROPRIETA'	ISCO SRL	€ 550,54	€ 550,54	€ 0,00
710	711	AGITATORE DA LABORATORIO	340-LAB. ANALISI - COMUNE	S.S.D. PATOLOGIA CLINICA	01/01/1995	27/01/1995	PROPRIETA'	ASAL SRL	€ 0,52	€ 0,52	€ 0,00
713	T.I.LL	TRANSILLUMINATORE	340-LAB. ANALISI - COMUNE	S.S.D. PATOLOGIA CLINICA			PROPRIETA'	BIOELECTRON INSTRUMENTS SRL	€ 112,59	€ 112,59	€ 0,00
714	GYROMIXER	AGITATORE DA LABORATORIO	340-LAB. ANALISI - COMUNE	S.S.D. PATOLOGIA CLINICA			PROPRIETA'	TEKNA SRL	€ 516,46	€ 516,46	€ 0,00
722	DRM 06030	AGITATORE DA LABORATORIO	340-LAB. ANALISI - COMUNE	S.S.D. PATOLOGIA CLINICA			PROPRIETA'	INTERCONTINENTAL SRL	€ 491,67	€ 491,67	€ 0,00
723	DRM 06050	AGITATORE DA LABORATORIO	340-LAB. ANALISI - COMUNE	S.S.D. PATOLOGIA CLINICA	01/01/1990	02/02/1989	PROPRIETA'	INTERCONTINENTAL SRL	€ 405,42	€ 405,42	€ 0,00

Allegato 7

725	ARE	AGITATORE DA LABORATORIO	344-LAB. INFETTIVOLOGIA (GIA' IMMUNOLOGIA)	S.S.D. PATOLOGIA CLINICA			PROPRIETA'	VELP SCIENTIFICA SRL		€ 0,52	€ 0,52	€ 0,00
2473	714 MAXI MIXER	AGITATORE DA LABORATORIO	340-LAB. ANALISI - COMUNE	S.S.D. PATOLOGIA CLINICA	20/05/1990	20/05/1990	PROPRIETA'	ASAL SRL		€ 750,00	N/A	N/A
18555	DELFINA PLATE SHAKE	AGITATORE DA LABORATORIO	-	S.S.D. PATOLOGIA CLINICA	18/05/1998	11/06/1998	PROPRIETA'	WALLAC OY		€ 1.003,99	€ 1.003,99	€ 0,00
18556	1420	SPETTROFOTOMETRO	341-LAB. IMMUNOMETRIA - RIA	S.S.D. PATOLOGIA CLINICA	01/01/1985		PROPRIETA'	WALLAC		€ 0,52	€ 0,52	€ 0,00
18934	SERIES 900 MINI MONITOR E	DOSIMETRO	344-LAB. INFETTIVOLOGIA (GIA' IMMUNOLOGIA)	S.S.D. PATOLOGIA CLINICA			PROPRIETA'	MINI INSTRUMENTS LTD		€ 1.778,68	€ 1.778,68	€ 0,00
19102	THERMOBLOCK TA120	INCUBATORE	-	S.S.D. PATOLOGIA CLINICA	24/03/1999	15/04/1999	PROPRIETA'	INTERNATIONAL PBI SPA		€ 908,96	€ 908,96	€ 0,00
19110	HERASAFE HS 12	CAPPA STERILE	340-LAB. ANALISI - COMUNE	S.S.D. PATOLOGIA CLINICA	19/03/1999	10/04/1999	PROPRIETA'	HERAEUS INSTRUMENTS GMBH		€ 7.016,07	€ 7.016,07	€ 0,00
19116	POWER PAC 300	ELETTROFORESI, APPARECCHIO PER	-	S.S.D. PATOLOGIA CLINICA	26/02/1999	15/03/1999	PROPRIETA'	BIO-RAD LABORATORIES INC		€ 402,84	€ 402,84	€ 0,00
19119	MINI TRANS BLOT ELECTROPHORE TIC CELL	ELETTROFORESI, APPARECCHIO PER	340-LAB. ANALISI - COMUNE	S.S.D. PATOLOGIA CLINICA	26/02/1999	15/03/1999	PROPRIETA'	BIO-RAD LABORATORIES INC		€ 2.850,84	€ 2.850,84	€ 0,00
19123	B 6060	INCUBATORE	340-LAB. ANALISI - COMUNE	S.S.D. PATOLOGIA CLINICA	20/04/1999	10/05/1999	PROPRIETA'	HERAEUS INSTRUMENTS GMBH		€ 1.937,75	€ 1.937,75	€ 0,00
19934	B 6061	INCUBATORE	341-LAB. ANALISI - COMUNE	S.S.D. PATOLOGIA CLINICA	20/04/1999	10/05/1999	PROPRIETA'	HERAEUS INSTRUMENTS GMBH		€ 1.937,75	€ 1.937,75	€ 0,00
22039	HERACELL 150	INCUBATORE AD ANIDRIDE CARBONICA	354-LAB. ANALISI - RICERCA CORRENTE	S.S.D. PATOLOGIA CLINICA	25/01/2000	15/02/2000	PROPRIETA'	THERMO FISHER SCIENTIFIC INC KENDRO SORVALL		€ 7.869,81	€ 7.869,81	€ 0,00
22711	5810	CENTRIFUGA	-	S.S.D. PATOLOGIA CLINICA	04/04/2000	29/01/2000	PROPRIETA'	EPPENDORF AG		€ 242,57	€ 242,57	€ 0,00
24469	BASIC 1500 2 TN	FRIGORIFERO BIOLOGICO	342-LAB. AUTOMAZIONE (GIA' BIOCHIMICA CLINICA)	S.S.D. PATOLOGIA CLINICA	08/05/2002	28/05/2002	PROPRIETA'	ANGELANTONI LIFE SCIENCE SRL		€ 3.324,00	€ 3.324,00	€ 0,00

Allegato 7

28693	LH 750	CONTAGLOBULI AUTOMATICO DIFFERENZIALE	-	S.S.D. PATOLOGIA CLINICA	22/05/2006	06/09/2006	SERVICE	COULTER INC		€ 60.000,00	N/A	N/A
37535	LH 780	CONTAGLOBULI AUTOMATICO DIFFERENZIALE	-	S.S.D. PATOLOGIA CLINICA		11/02/2010	NOLEGGIO / LOCAZIONE	COULTER INC		€ 0,00	N/A	N/A
39361	PLATINUM 340 VERTICALE	CONGELATORE DA LABORATORIO	-	S.S.D. PATOLOGIA CLINICA	08/11/2010	07/01/2011	PROPRIETA'	ANGELANTONI LIFE SCIENCE SRL		€ 7.731,00	€ 7.700,50	€ 30,50
40991	EKO FRIGOLAB 700 1 LT	CONGELATORE DA LABORATORIO	349-LAB. ANALISI - RICERCA FINALIZZATA	S.S.D. PATOLOGIA CLINICA	21/11/2011	02/02/2012	PROPRIETA'	ANGELANTONI LIFE SCIENCE SRL		€ 5.272,00	€ 3.867,22	€ 1.404,78
41445	PLATE WASHER	STAZIONE DI LAVAGGIO PER INDAGINI CELLULARI E/O MOLECOLARI	-	S.S.D. PATOLOGIA CLINICA	17/04/2012	09/05/2012	PROPRIETA'	DAS DIGITAL AND ANALOGIC SYSTEMS SRL		€ 4.840,00	€ 3.544,04	€ 1.295,96
42768	PLATE READER	LETTORE PER IMMUNOCHEMICA	444-PATOLOGIA CLINICA - SERVIZIO	S.S.D. PATOLOGIA CLINICA	04/05/2012	25/06/2012	NOLEGGIO / LOCAZIONE	DAS DIGITAL AND ANALOGIC SYSTEMS SRL		€ 5.600,00	#VALORE!	N/A
42769	PLATE WASHER	STAZIONE DI LAVAGGIO PER INDAGINI CELLULARI E/O MOLECOLARI	444-PATOLOGIA CLINICA - SERVIZIO	S.S.D. PATOLOGIA CLINICA	04/05/2012	25/06/2012	NOLEGGIO / LOCAZIONE	DAS DIGITAL AND ANALOGIC SYSTEMS SRL		€ 5.400,00	#VALORE!	N/A
43878	PLATILAB 500 V3 STD	CONGELATORE DA LABORATORIO	444-PATOLOGIA CLINICA - SERVIZIO	S.S.D. PATOLOGIA CLINICA	11/03/2013	05/04/2013	PROPRIETA'	ANGELANTONI LIFE SCIENCE SRL		€ 7.243,67	€ 3.187,88	€ 4.055,79
44508	M60 VN	STUFA ESSICCATRICE	-	S.S.D. PATOLOGIA CLINICA	19/06/2013	01/07/2013	PROPRIETA'	MPM INSTRUMENTS SRL		€ 1.337,05	€ 625,67	€ 711,38
45132	COBRA II AUTOGAMMA 5002	CONTATORE DI RAGGI GAMMA	-	S.S.D. PATOLOGIA CLINICA			DONAZIONE	PACKARD INSTRUMENT CO CANBERRA INDUSTRIES INC		€ 0,00	N/A	N/A
906/98	GENE AMP PCR SYSTEM 9700	AMPLIFICATORE DI SEQUENZE NUCLEOTIDICHE	-	S.S.D. PATOLOGIA CLINICA	01/01/1994		ALTRO ENTE	APPLIED BIOSYSTEMS INC		€ 8.200,76	N/A	N/A
N/I	FOOD CONSERVATION CENTER ARG-058/G/WP	FRIGORIFERO DOMESTICO	-	S.S.D. PATOLOGIA CLINICA			PROPRIETA'	WHIRLPOOL				

Allegato 7

N/I	NON SPECIFICATO	TRANSILLUMINATORE	-	S.S.D. PATOLOGIA CLINICA			PROPRIETA'	INTERNATIONAL PBI SPA				
-----	-----------------	-------------------	---	--------------------------	--	--	------------	-----------------------	--	--	--	--

CESSIONE RAMO D'AZIENDA DELLE ATTIVITA' DI DIAGNOSTICA DI LABORATORIO

ALLEGATO 8 - ATTREZZATURE INFORMATICHE

Elenco analitico attrezzature informatiche oggetto di cessione

N.Inven- tario	Descrizione	Descrizione categoria	Cdc	Data installazione	Data collaudo	Causale acquisto	Fornitore	Valore acquisto	Ammortamento al 31.12.2015	valore residuo al 31.12.2015
22981	STAMPANTE LASERJET HP 4100N - Matr.n.	10 - INFORMATICA /ATTREZZ. UFFICIO PER LA RICERCA	354	22/07/2002		CCR - Acquisto C. Capitale Ricerca	*KAIROS INFORMATICA SRL*	1846,85	1846,85	0
22982	STAMPANTE LASERJET HP 4100N - Matr.n.	10 - INFORMATICA /ATTREZZ. UFFICIO PER LA RICERCA	354	22/07/2002		CCR - Acquisto C. Capitale Ricerca	*KAIROS INFORMATICA SRL*	1846,85	1846,85	0
29707	PC CASE DENVER MATX COMBI BQ TASTIERA-MONITOR TFT 19 - WINDO - Matr.n.	10 - INFORMATICA /ATTREZZ. UFFICIO PER LA RICERCA	349	26/09/2006		RCD - Ricerca Commissionata	OLDATA SPA	768,72	768,72	0
31501	PERSONAL COMPUTER ESPRIMO P5616-MONITOR 17 LCD - Matr.n. YK3068323	2 - INFORMATICA, AUDIOVISIVI E ATTREZZ. UFFICIO	444	24/09/2007		EPC - En.pr.C/C 146/15-158/13-150/2#	ABAX INFORMATICA S.R.L.	896,40	896,40	0
31505	PERSONAL COMPUTER ESPRIMO P5616-MONITOR 17 LCD - Matr.n. YK3068315	2 - INFORMATICA, AUDIOVISIVI E ATTREZZ. UFFICIO	444	24/09/2007		EPC - En.pr.C/C 146/15-158/13-150/2#	ABAX INFORMATICA S.R.L.	896,40	896,40	0
32866	STAMPANTE HP LASERJET 1022 - Matr.n. VNC 3317547	10 - INFORMATICA /ATTREZZ. UFFICIO PER LA RICERCA	444	25/03/2008	08/05/2008	CCR - Acquisto C. Capitale Ricerca	SEDOC DIGITAL GROUP SRL	186,00	186,00	0
32879	STAMPANTE HP LASERJET 1022 - Matr.n. VNC 3317313	10 - INFORMATICA /ATTREZZ. UFFICIO PER LA RICERCA	620	25/03/2008	22/05/2008	CCR - Acquisto C. Capitale Ricerca	SEDOC DIGITAL GROUP SRL	186,00	186,00	0
33144	STAMPANTE HP 2605 LASER COLOR + CARTUCCIE TONER+CARE PACK 3 A - Matr.n. SCNCW83V53Z	10 - INFORMATICA /ATTREZZ. UFFICIO PER LA RICERCA	349	27/05/2008		RCD - Ricerca Commissionata	SEDOC DIGITAL GROUP SRL	550,00	550,00	0
35392	STAMPANTE ZEBRA TLP 2844 - Matr.n. 41090000780	2 - INFORMATICA, AUDIOVISIVI E ATTREZZ. UFFICIO	620	12/06/2009	17/07/2009	MDX - Mutuo 2007 banca DEXIA-CREDIOP	SEDOC DIGITAL GROUP SRL	319,20	319,20	0
35393	STAMPANTE ZEBRA TLP 2844 - Matr.n. 41091000684	2 - INFORMATICA, AUDIOVISIVI E ATTREZZ. UFFICIO	620	12/06/2009	17/07/2009	MDX - Mutuo 2007 banca DEXIA-CREDIOP	SEDOC DIGITAL GROUP SRL	319,20	319,20	0
39206	PERSONAL COMPUTER GTW0512-W7041-MONITOR LCD 19" - Matr.n. PSGAG020019501068927	10 - INFORMATICA /ATTREZZ. UFFICIO PER LA RICERCA	349	27/09/2010		RCD - Ricerca Commissionata	OLDATA SPA	470,77	470,77	0
39423	MONITOR TFT MR19F22N MM Div-D SAMSUNG 81940M9 - Matr.n. 9MHMEZ01178	10 - INFORMATICA /ATTREZZ. UFFICIO PER LA RICERCA	349	09/12/2010		RCD - Ricerca Commissionata	OLDATA SPA	108,77	108,77	0
42372	BASE PC OLDATA T4001 WIN 7PRO 32BIT-ASSISTENZA AL 5° ANNO - Matr.n. 19372907	2 - INFORMATICA, AUDIOVISIVI E ATTREZZ. UFFICIO	620	26/06/2012	08/10/2012	RER - Fondi Reg. Emilia Romagna	OLDATA SPA	359,50	359,50	0
42547	MONITOR ASUS TFT 22" VW226TL - Matr.n. C4M1QSD049545	2 - INFORMATICA, AUDIOVISIVI E ATTREZZ. UFFICIO	620	26/06/2012		RER - Fondi Reg. Emilia Romagna	OLDATA SPA	124,27	124,27	0
44132	PERSONAL COMPUTER OLDATA T4001 WIN 7PRO 32BIT - Matr.n. 19610405	2 - INFORMATICA, AUDIOVISIVI E ATTREZZ. UFFICIO	620	21/05/2013	31/07/2013	RER - Fondi Reg. Emilia Romagna	OLDATA SPA	359,49	359,49	0
44133	PERSONAL COMPUTER OLDATA T4001 WIN 7PRO 32BIT - Matr.n. 19610429	2 - INFORMATICA, AUDIOVISIVI E ATTREZZ. UFFICIO	620	21/05/2013	31/07/2013	RER - Fondi Reg. Emilia Romagna	OLDATA SPA	359,49	359,49	0
44152	PERSONAL COMPUTER OLDATA T4001 WIN 7PRO 32BIT - Matr.n. 19610399	2 - INFORMATICA, AUDIOVISIVI E ATTREZZ. UFFICIO	620	21/05/2013	31/07/2013	RER - Fondi Reg. Emilia Romagna	OLDATA SPA	359,49	359,49	0
44311	PERSONAL COMPUTER OLDATA T4001 WIN 7PRO 32BIT - Matr.n. 19611112	2 - INFORMATICA, AUDIOVISIVI E ATTREZZ. UFFICIO	620	21/05/2013	31/07/2013	RER - Fondi Reg. Emilia Romagna	OLDATA SPA	359,50	359,50	0
44317	PERSONAL COMPUTER OLDATA T4001 WIN 7PRO 32BIT - Matr.n. 19611228	2 - INFORMATICA, AUDIOVISIVI E ATTREZZ. UFFICIO	620	21/05/2013	31/07/2013	RER - Fondi Reg. Emilia Romagna	OLDATA SPA	359,50	359,50	0
44375	MONITOR LCD 22" HP 22503B - Matr.n. 2527G3Y00389	2 - INFORMATICA, AUDIOVISIVI E ATTREZZ. UFFICIO	620	21/05/2013	31/07/2013	RER - Fondi Reg. Emilia Romagna	OLDATA SPA	124,26	124,26	0
44408	MONITOR LCD 22" HP 22503B - Matr.n. 2527G3Y00419	2 - INFORMATICA, AUDIOVISIVI E ATTREZZ. UFFICIO	620	21/05/2013	31/07/2013	RER - Fondi Reg. Emilia Romagna	OLDATA SPA	124,26	124,26	0
44411	MONITOR LCD 22" HP 22503B - Matr.n. 2527G3Y00416	2 - INFORMATICA, AUDIOVISIVI E ATTREZZ. UFFICIO	620	21/05/2013	31/07/2013	RER - Fondi Reg. Emilia Romagna	OLDATA SPA	124,26	124,26	0
44413	MONITOR LCD 22" HP 22503B - Matr.n. 2527G3Y00421	2 - INFORMATICA, AUDIOVISIVI E ATTREZZ. UFFICIO	620	21/05/2013	31/07/2013	RER - Fondi Reg. Emilia Romagna	OLDATA SPA	124,26	124,26	0
44414	MONITOR LCD 22" HP 22503B - Matr.n. 2527G3Y00425	2 - INFORMATICA, AUDIOVISIVI E ATTREZZ. UFFICIO	620	21/05/2013	31/07/2013	RER - Fondi Reg. Emilia Romagna	OLDATA SPA	124,26	124,26	0
44542	PC FASCIA ALTA CON S.O. WINDOWS 7 HP MODE +SERVIZIO ASSISTENZA - Matr.n. 19634227	10 - INFORMATICA /ATTREZZ. UFFICIO PER LA RICERCA	444	10/07/2013	08/10/2013	REF - Ric. Finalizzata CCE	OLDATA SPA	359,49	359,49	0
34691	AUTON MAX AX 4280-14340-PC-MONITO-STAMPANTE - Matr.n. 40806042	1 - APPARECCHIATURE SANITARIE	444	03/12/2008	19/03/2009	L - Locazione	A.MENARINI IND.FARMAC.RIUNITI SRL	5184,00		
44568	FOTOCOPIATORE KYOCERA TASK ALFA 5500 SCANNER-STAMPANTE - Matr.n. N443407374	2 - INFORMATICA, AUDIOVISIVI E ATTREZZ. UFFICIO	444	17/07/2013		L - Locazione	KYOCERA DOCUMENT SOLUTION ITALIA SPA	2514,86		
41563	STAMPANTE HP LASERJET P1606DN A4 - Matr.n. VNCX63600	2 - INFORMATICA, AUDIOVISIVI E ATTREZZ. UFFICIO	620	10/05/2012	31/07/2012	ACS - C/C M.5146/14-158/12 #51100502	SEDOC DIGITAL GROUP SRL	152,46	152,46	0

Allegato 9

Eleno analitico attrezzature informatiche non oggetto di cessione

N.Inventario	Descrizione	Descrizione categoria	Cdc	Data installazione	Data collaudo	Causale acquisto	Fornitore	Valore acquisto	Ammortamento al 31.12.2015	valore residuo al 31.12.2015
22984	STAMPANTE LASERJET HP 1200 - Matr.n.	10 - INFORMATI	354	22/02/2002		CCR - Acquisto C. Capitale Ricerca	*AKROS INFORMATICA SRL*	502,60	502,60	0
25665	PC ADVANCED CASE MIDITOWER 556 G21 300W LETTORE FLOPPY-CDROM - Matr.n. 2300	10 - INFORMATI	349	23/06/2003		RCO - Ricerca Commissionata	COMPUTER CASH S.R.L.	982,00	982,00	0
27871	MONITOR LCD 19" TCO19 SAMSUNG - Matr.n. GS19HMCY806356	2 - INFORMATI	444	28/10/2005		D - Donazioni	ABAX INFORMATICA S.R.L.	306,00	306,00	0
29707	PC CASE DENVER MATX COMBI BQ TASTIERA-MONITOR TFT 19 - WINDO - Matr.n.	10 - INFORMATI	349	26/09/2006		RCO - Ricerca Commissionata	OLIDATA SPA	768,72	768,72	0
31423	PERSONAL COMPUTER ESPRIMO P5615-MONITOR 17 LCD - Matr.n. YK3J068791	2 - INFORMATI	391	24/09/2007		EPC - En.pr.C/C 146/15-158/13-150/2#	ABAX INFORMATICA S.R.L.	896,40	896,40	0
31500	PERSONAL COMPUTER ESPRIMO P5615 - Matr.n. YK3J068325	2 - INFORMATI	444	24/09/2007		EPC - En.pr.C/C 146/15-158/13-150/2#	ABAX INFORMATICA S.R.L.	734,40	734,40	0
31503	PERSONAL COMPUTER ESPRIMO P5616-MONITOR 17 LCD - Matr.n. YK3J068305	2 - INFORMATI	444	24/09/2007		EPC - En.pr.C/C 146/15-158/13-150/2#	ABAX INFORMATICA S.R.L.	896,40	896,40	0
31504	PERSONAL COMPUTER ESPRIMO P5616-MONITOR 17 LCD - Matr.n. YK3J068304	2 - INFORMATI	444	24/09/2007		EPC - En.pr.C/C 146/15-158/13-150/2#	ABAX INFORMATICA S.R.L.	896,40	896,40	0
31507	PERSONAL COMPUTER ESPRIMO P5616-MONITOR 17 LCD - Matr.n. YK3J068324	2 - INFORMATI	444	24/09/2007		EPC - En.pr.C/C 146/15-158/13-150/2#	ABAX INFORMATICA S.R.L.	896,40	896,40	0
32843	STAMPANTE HP LASERJET 1022 - Matr.n. VNC 3314170	10 - INFORMATI	444	25/03/2008	08/05/2008	CCR - Acquisto C. Capitale Ricerca	SEDOC DIGITAL GROUP SRL	186,00	186,00	0
33243	PERSONAL COMPUTER STEP E2160/1GB/250/DVD-R/VGA+60 MESI GARAN - Matr.n. 127106	10 - INFORMATI	620	07/07/2008	22/09/2008	CCR - Acquisto C. Capitale Ricerca	TELECOM ITALIA S.P.A.	564,24	564,24	0
39023	NOTEBOOK HP 6730B+MEMORIA RAM 2 GB+BORSA - Matr.n. CNUO281RVJ	2 - INFORMATI	444	17/09/2010	16/12/2010	MDX - Mutuo 2007 banca DEXIA-CREDIOP	ITALWARE Srl	693,04	693,04	0
39206	PERSONAL COMPUTER GTW0512-W7041+MONITOR LCD 19" - Matr.n. PSGAG020019501068927	10 - INFORMATI	349	27/09/2010		RCO - Ricerca Commissionata	OLIDATA SPA	470,77	470,77	0
39413	STAMPANTE HP COLOR LASER JET CP2025N - Matr.n. OHNS585954	10 - INFORMATI	349	09/12/2010		RCO - Ricerca Commissionata	CHIP OFFICE AUTOMATION SRL	385,00	385,00	0
39422	PERSONAL COMPUTER ALICONA E7000 DOWN XP PRO+ASS.5'ANNO - Matr.n. 19118536	10 - INFORMATI	349	09/12/2010		RCO - Ricerca Commissionata	OLIDATA SPA	362,00	362,00	0
39422	PERSONAL COMPUTER ALICONA E7000 DOWN XP PRO+ASS.5'ANNO - Matr.n. 19118543	10 - INFORMATI	349	09/12/2010		RCO - Ricerca Commissionata	OLIDATA SPA	362,00	362,00	0
39424	MONITOR TFT MR19F22N MM DVI-D SAMSUNG B1940MR - Matr.n. 9MHMEZA00898	10 - INFORMATI	349	09/12/2010		RCO - Ricerca Commissionata	OLIDATA SPA	108,77	108,77	0
39426	STAMPANTE HP LASERJET P2055DN - Matr.n. CNCGC36687	10 - INFORMATI	349	14/01/2011		RCO - Ricerca Commissionata	SEDOC DIGITAL GROUP SRL	299,00	299,00	0
39973	PERSONA COMPUTER ALICON 4 E7000 WIN 7 PROF+EST.3,4,5 ANNO - Matr.n. 19208794	2 - INFORMATI	620	23/06/2011	10/08/2011	EPC - En.pr.C/C 146/15-158/13-150/2#	OLIDATA SPA	434,40	434,40	0
40050	MONITOR TFT 19" SAMSUNG B1940MR - Matr.n. NFLUHM8302638	2 - INFORMATI	620	23/06/2011	10/08/2011	EPC - En.pr.C/C 146/15-158/13-150/2#	OLIDATA SPA	130,52	130,52	0
44126	FAX MULTIFUNZIONE WORKCENTER 6505 DN - Matr.n.	10 - INFORMATI	349	16/05/2013	05/07/2013	REE - Ric. Finalizzata CEE	QUASARTEX SRL	418,66	418,66	0
44130	PERSONAL COMPUTER OLIDATA 74001 WIN 7PRO 32BIT - Matr.n. 18610368	2 - INFORMATI	620	21/05/2013	31/07/2013	REE - Fondi Reg. Emilia Romagna	OLIDATA SPA	359,49	359,49	0
44541	PC FASCIA ALTA CON S.O. WINDOWS 7 XP MODE+ SERVIZIO ASSISTENZA - Matr.n. 19634210	10 - INFORMATI	444	10/07/2013	08/10/2013	REE - Ric. Finalizzata CEE	OLIDATA SPA	359,50	359,50	0
44543	MONITOR LCD TFT 22 POLLICI - Matr.n. 3127G3Y00060	10 - INFORMATI	444	10/07/2013	08/10/2013	REE - Ric. Finalizzata CEE	OLIDATA SPA	124,27	124,27	0
44544	MONITOR LCD TFT 22 POLLICI - Matr.n. 3127G3Y00005	10 - INFORMATI	444	10/07/2013	08/10/2013	REE - Ric. Finalizzata CEE	OLIDATA SPA	124,26	124,26	0

Allegato 10

CESSIONE RAMO D'AZIENDA DELLE ATTIVITA' DI DIAGNOSTICA DI LABORATORIO

ALLEGATO 10 - CONTRATTI FORNITURA DI BENI E SERVIZI

Elenco analitico contratti oggetto di cessione

Cod Conto economico	Descrizione conto economico	Cod Conto economico regionale	OGGETTO contratto	Fornitore - Ragione Sociale	Data stipulazione contratto	Decorrenza iniziale	Decorrenza finale	Valore annuale contratto	Ordinato al 30.6.2016 (esercizio 2016)	Valore residuo al 1.7.2016 fino alla scadenza del contratto	Note
81050503; 81300504; 81101511	reagenti, noleggio, assistenza		Fornitura di sistema diagnostico per test emocoagulativi	Instrumentation Laboratory	05/02/2010 (delibera IOR n. 50/2010)	05/02/10	30/06/2016 (proroga SAM)	€ 99.469,2 IVA compresa	€ 43.832,07 più IVA	-	verrà richiesta ulteriore proroga al SAM (fino a futura Siemens)
81301005	service sanitari		Fornitura di sistema diagnostico per esami emocromocitometrici	Dasit	Determina SAM n. 2261 del 28/11/2014	01/07/16	6 anni rinnovabili per 3	€ 23.322,11 IVA compresa	-	-	il contratto partirà al termine dei sopralluoghi (in corso). Il contratto in scadenza è con Beckman Coulter
81050503; 81300504; 81101511	reagenti, noleggio, assistenza		Fornitura di sistema diagnostico per la determinazione della ves	Alifax	19.12.2008 (delibera IOR n. 636/2008)	12/12/08	30/06/2016 (proroga SAM)	€ 2.736,00 IVA compresa	€ 1052,00 più IVA	-	verrà richiesta ulteriore proroga al SAM fino ad aggiudicazione di nuova gara (già in corso al SAM)
81050503; 81300504; 81101511	reagenti, noleggio, assistenza		Fornitura di sistema diagnostico per analisi di chimica, proteine specifiche e farmaci	Roche	20/04/2010 (delibera IOR n. 192/2010)	20/04/10	30/06/2016 (proroga SAM)	€ 121.775,32 IVA compresa	€ 31.347,86 più IVA	-	verrà richiesta ulteriore proroga al SAM (fino a futura Beckman)
81050562			Fornitura di sistema diagnostico per l'esame delle urine	Menarini	Determina SAM n. 919 del 27/05/2013	27/05/13	27/05/18	€ 3.992 IVA compresa	€ 812,35 più IVA	€ 11.976 IVA compresa	-

CESSIONE RAMO D'AZIENDA DELLE ATTIVITA' DI DIAGNOSTICA DI LABORATORIO

ALLEGATO 11 - CONTRATTI FORNITURA DI BENI E SERVIZI

Elenco analitico contratti non oggetto di cessione

Cod Conto economico	Descrizione conto economico	OGGETTO contratto	Fornitore - Ragione Sociale	Data stipulazione contratto	Decorrenza iniziale	Decorrenza finale	Valore annuale contratto	Ordinato al 30.6.2016
81050562	reagenti	fornitura in service di sistemi diagnostici per lo screeneng su sangue per l'infezione tubercolare latente	ADA SRL	17/06/15	01/06/2015- 31/05/2017	31/05/17	€ 18.300,00	€ 7.900,00
81050562; 81300504; 81101511	reagenti, noleggio, assistenza	fornitura in service di sistema diagnostico per indagini ematologiche	IL	16/10/2009 (DELIBERA IOR 601/09)	16/10/09	31/03/2016 (proroga SAM determina n.2097/2012)	€ 68.050,46	€ 38.645,00

Allegato 12

PROGRESSIVO	MATRICOLA	QUALIFICA_REGIONALE
1	737	COLL.PROF.SAN.TECN.LAB.BIOMEDICO CAT.D
2	609	OPERATORE TECNICO DI LABORATORIO CAT. B
3	129	COLL.PROF.SAN.TECN.LAB.BIOMEDICO CAT.D
4	1414	COLL.PROF.SAN.TECN.LAB.BIOMEDICO CAT.D
5	1057	COLL.PROF.SAN.TECN.LAB.BIOMEDICO CAT.D
6	1062	COLL.PROF.SAN.TECN.LAB.BIOMEDICO CAT.D
7	1063	COLL.PROF.SAN.TECN.LAB.BIOMEDICO CAT.D
8	1737	DIRIGENTE BIOLOGO PATOLOGIA CLINICA
9	1191	DIRIGENTE BIOLOGO PATOLOGIA CLINICA

POSTI TRASFERITI		
N.	AREA	PROFILO PROFESSIONALE
2	servizi ospedalieri	DIRIGENTE BIOLOGO PATOLOGIA CLINICA
6	servizi ospedalieri	COLL.PROF.SAN.TECN.LAB.BIOMEDICO CAT.D
1	servizi ospedalieri	OPERATORE TECNICO DI LABORATORIO CAT. B

 SERVIZIO SANITARIO REGIONALE EMILIA-ROMAGNA Azienda Unità Sanitaria Locale di Bologna	CATALOGO DELLE PRESTAZIONI LUM (ordinato per nome esame)				Istituto delle Scienze Neurologiche Istituto di Ricovero e Cura a Carattere Scientifico
	NOME ESAME	CODICE	P / A	PRELIEVO	COLORE TAPPO
10-OH-CARBAZEPINA (OXC METABOLITA-MDH)	OHCARBA	A	Sangue in Toto	Rosso da 6 mL	
17 IDROSSIPROGESTERONE	17OHP	A	Sangue in Toto	Rosso	
ACICLOVIR	ACICL	A	EDTA	Giallo	Agitare delicatamente la provetta dopo il prelievo
ACIDI BILIARI TOTALI	ACIBITO	A	Sangue in Toto	Bianco	
ACIDO 5 IDROSSINDOLACETICO	5OH	A	Urina 24 ore + Acido cl	Giallo	Aggiungere nel contenitore di raccolta 10 cc di Acido Cloridrico. Indicare diuresi
ACIDO CITRICO LIQUIDO SEMINALE	ACITLS	A	Liquido seminale		Solo presso PP Palagi AOSP, prenotabile CUP o a pagamento. Richiedere anche FRUTLS, SPERMA e VITALS. Si consiglia il prelievo per masturbazione dopo astinenza sessuale di 3 - 5 giorni. Consegnare il campione entro 1 h dal prelievo
ACIDO CITRICO URINA	CITRU	A	Urina 24 ore	Giallo	Indicare diuresi
ACIDO LATTICO	LAT	A	Antiglicolitico	Grigio da 4 mL	Evitare la stasi venosa. Agitare delicatamente la provetta dopo il prelievo. Inoltro in ghiaccio
ACIDO OMOVANILICO	ACIOMO	A	Urina 24 ore + Acido cl	Giallo	Aggiungere nel contenitore di raccolta 10 cc di Acido Cloridrico. Indicare diuresi
ACIDO PIRUVICO	PIRUV	A	Sangue in Toto		Evitare la stasi venosa. Con acido perclorico: agitare. Inoltro in ghiaccio
ACIDO URICO	URIC	A	Sangue in Toto	Bianco	
ACIDO URICO URINA	URICU	P	Urina 24 ore	Bianco	Indicare diuresi
ACIDO VALPROICO	VALP	A	Sangue in Toto	Bianco	
ACIDO VANILMANDELICO	VMA	A	Urina 24 ore + Acido cl	Giallo	Aggiungere nel contenitore di raccolta 10 cc di Acido Cloridrico. Indicare diuresi
ACTH - ORM. CORTICOTROPO	ACTH	A	EDTA	Lilla	Agitare delicatamente la provetta dopo il prelievo. Inoltro in ghiaccio
AGGLUTININE A FREDDO	RAGFR	P	EDTA	Lilla da 9 mL	Eseguito dal SIMT
ALBUMINA	ALB	A	Sangue in Toto	Bianco	
ALBUMINA URINA	MIALBU	A	Urina del mattino	Bianco	
ALBUMINA-CREATININA U RATIO	0216	P	Urina del mattino	Bianco (2 provette)	
ALCOOL (TEST DI SCREENING)	ALCO	A	Antiglicolitico	Grigio da 4 mL	Agitare delicatamente la provetta dopo il prelievo
ALDOLASI	ALDOLA	A	Sangue in Toto	Bianco	
ALDOSTERONE CLINO	ALDOC	A	Sangue in Toto	Rosso	
ALDOSTERONE ORTO	ALDOO	A	Sangue in Toto	Rosso	
ALDOSTERONE SIERO	ALDO	A	Sangue in Toto	Rosso	
ALDOSTERONE URINA	ALDOU	A	Urina 24 ore	Giallo	Indicare diuresi
ALFA1 ANTITRIPSINA	ALFATRI	A	Sangue in Toto	Bianco	
ALFA1 FETOPROTEINA - AFP	AFP	A	Sangue in Toto	Bianco	
ALFA1 FETOPROTEINA SU LIQUIDO AMNIOTICO	AFPAMN	A	Liquido amniotico		Solo per Maternità

CATALOGO DELLE PRESTAZIONI LUM
(ordinato per nome esame)

NOME ESAME	CODICE	P / A	PRELIEVO	COLORE TAPPO	NOTE
ALFA1 GLICOPROTEINA ACIDA	A1G	A	Sangue in Toto	Bianco	
ALFA1 MICROGLOBULINA URINA	GLOBUR	A	Urina del mattino	Giallo	
ALFA2 MACROGLOBULINA	MACRO	A	Sangue in Toto	Giallo	
ALLUMINIO ACQUA DIALISI	ALAD	A	Liquido bagno dialisi	Blu metal free	
ALLUMINIO SIERO	ALLU	A	Sangue in Toto	Blu metal free	
ALT (GPT)	ALT	A	Sangue in Toto	Bianco	
AMFETAMINE SU URINA	ANFE	A	Urina del mattino	Bianco	Per richieste URGENTI utilizzare il codice UANFE
AMICACINA	AMICA	A	Sangue in Toto	Blu da 3.5 mL	
AMILASI LIQUIDO DA CAVITÀ	AMILALI	A	Liquido addominale		Solo per degenti
AMILASI PANCREATICA	AMIPA	A	Sangue in Toto	Bianco	
AMILASI SU LIQUIDO CISTI PANCREATICA	AMI106	A	Liquido da cisti pancreatica		Solo per degenti
AMILASI TOTALE	AMILA	A	Sangue in Toto	Bianco	
AMILASI URINA	AMILAU	P	Urina 24 ore	Bianco	Indicare diuresi
AMINOACIDI PLASMATICI	0005	P	EDTA	Giallo	Agitare delicatamente la provetta dopo il prelievo. Inoltro immediato in Crioplast (tenuto a 4° C). Foglio di accompagnamento obbligatorio
AMINOACIDI URINA	0245	P	Urina del mattino	Giallo + Bianco	Foglio di accompagnamento obbligatorio
AMMONIO	AMM	A	EDTA	Lilla	Agitare delicatamente la provetta dopo il prelievo. Inoltro in ghiaccio
AMPRENAVIR	AMPRE	A	EDTA	Giallo	Agitare delicatamente la provetta dopo il prelievo
ANGIOTENSINA ENZIMA CONVERTITORE	ACE	A	Sangue in Toto	Bianco	
ANTI DNASI B STREPTOCOCCICA	DNASI	A	Sangue in Toto	Giallo	
ANTICOAGULANS LUPUS-LIKE (LAC)	LAC	A	Sodio Citrato	Azzurro	Riempire completamente la provetta e agitarla delicatamente dopo il prelievo
ANTICORPI ANTI BETA2 GLICOPROTEINA I	GLICO	P	Sangue in Toto	Blu lunga da 5 mL	
ANTICORPI ANTI CARDIOLIPINA	CARDIO	P	Sangue in Toto	Blu lunga da 5 mL	
ANTICORPI ANTI CELLULE ADENOIPOFISI	IPOFISI	A	Sangue in Toto	Blu lunga da 5 mL	
ANTICORPI ANTI CELLULE PARIETALI GASTRICHE	PCA	A	Sangue in Toto	Blu lunga da 5 mL	
ANTICORPI ANTI CELLULE STEROIDEE OVAIO	OVAIO	A	Sangue in Toto	Blu lunga da 5 mL	
ANTICORPI ANTI CELLULE STEROIDEE TESTICOLO	TESTICO	A	Sangue in Toto	Blu lunga da 5 mL	
ANTICORPI ANTI CITRULLINA IGG	CCP	A	Sangue in Toto	Blu lunga da 5 mL	
ANTICORPI ANTI COCLEA	ABCOC	A	Sangue in Toto	Blu lunga da 5 mL	
ANTICORPI ANTI CUTE	ASA	A	Sangue in Toto	Blu lunga da 5 mL	
ANTICORPI ANTI DNA (ds)	DNA	A	Sangue in Toto	Blu lunga da 5 mL	
ANTICORPI ANTI DOTTI SALIVARI	DOTSAL	A	Sangue in Toto	Blu lunga da 5 mL	
ANTICORPI ANTI ENA (IMMUNOBLOT)	ENA	A	Sangue in Toto	Blu lunga da 5 mL	
ANTICORPI ANTI ENA/ANA (SCREENING IGG)	ACENA	A	Sangue in Toto	Blu lunga da 5 mL	

CATALOGO DELLE PRESTAZIONI LUM
(ordinato per nome esame)

NOME ESAME	CODICE	P / A	PRELIEVO	COLORE TAPPO	NOTE
ANTICORPI ANTI GAD	GAD	A	Sangue in Toto	Blu lunga da 5 mL	
ANTICORPI ANTI GBM	ABGBM	A	Sangue in Toto	Blu lunga da 5 mL	
ANTICORPI ANTI GHIANDOLA SURRENE	SURRENE	A	Sangue in Toto	Blu lunga da 5 mL	
ANTICORPI ANTI GRANULOCITI	ANCA	P	Sangue in Toto	Blu lunga da 5 mL	
ANTICORPI ANTI INSULA PANCREAS	ICA	A	Sangue in Toto	Blu lunga da 5 mL	
ANTICORPI ANTI INSULINA	ACINSU	A	Sangue in Toto	Rosso	
ANTICORPI ANTI LKM	LKM	A	Sangue in Toto	Blu lunga da 5 mL	
ANTICORPI ANTI MEMBRANA BASALE	ASAMB	P	Sangue in Toto	Blu lunga da 5 mL	
ANTICORPI ANTI MITOCONDRIO	AMA	A	Sangue in Toto	Blu lunga da 5 mL	
ANTICORPI ANTI MUSCOLO CARDIACO	ACMA	A	Sangue in Toto	Blu lunga da 5 mL	
ANTICORPI ANTI MUSCOLO LISCIO	ASMA	A	Sangue in Toto	Blu lunga da 5 mL	
ANTICORPI ANTI MUSCOLO SCHELETRICO	ASTRMA	A	Sangue in Toto	Blu lunga da 5 mL	
ANTICORPI ANTI NUCLEO (REFLEX)	ANAR	A	Sangue in Toto	Blu lunga da 5 mL	
ANTICORPI ANTI PARATIROIIDE	PARAT	A	Sangue in Toto	Blu lunga da 5 mL	
ANTICORPI ANTI PIASTRINE	8ACPLT	P	EDTA + Eparina	Lilla da 9 mL + Verde	Eseguito dal SIMT
ANTICORPI ANTI RECETTORE ACETILCOLINA	ABACHR	A	Sangue in Toto	Rosso	
ANTICORPI ANTI RECETTORI DEL TSH	ABTSH	A	Sangue in Toto	Ruggine	
ANTICORPI ANTI SACCHAROMYCES CEREVISIAE	ASCA	P	Sangue in Toto	Blu lunga da 5 mL	
ANTICORPI ANTI SOSTANZA INTERCELLULARE	ASANTER	P	Sangue in Toto	Blu lunga da 5 mL	
ANTICORPI ANTI SPERMATOZOI ADESI (MAR TEST)	AASPLS	A	Liquido seminale		Solo presso PP Palagi AOSP, prenotabile CUP o a pagamento. Si consiglia il prelievo per masturbazione dopo astinenza sessuale di 3 - 5 giorni. Consegnare il campione entro 1 h dal prelievo
ANTICORPI ANTI SPERMATOZOI LIBERI SIERO	ABSPER	A	Sangue in Toto	Rosso	
ANTICORPI ANTI TG	ABTG	A	Sangue in Toto	Bianco	
ANTICORPI ANTI TPO	TPO	A	Sangue in Toto	Bianco	
ANTICORPI ANTI ZONA PELLUCIDA	ABZP	A	Sangue in Toto	Rosso	
ANTIDEPRESSIVI TRICICLICI - S	5TRICI	A	Sangue in Toto	Rosso da 6 mL	
ANTIDEPRESSIVI TRICICLICI SU URINA	UTRICI	A	Urina del mattino	Bianco	
ANTITROMBINA III	AT3	A	Sodio Citrato	Azzurro	Riempire completamente la provetta e agitarla delicatamente dopo il prelievo
APOLIPOPROTEINA A1	APOA	A	Sangue in Toto	Bianco	
APOLIPOPROTEINA B	APOB	A	Sangue in Toto	Bianco	
APTOGLOBINA	APTO	A	Sangue in Toto	Bianco	
APTT	PTT	A	Sodio Citrato	Azzurro	Riempire completamente la provetta e agitarla delicatamente dopo il prelievo
AST (GOT)	AST	A	Sangue in Toto	Bianco	

CATALOGO DELLE PRESTAZIONI LUM
(ordinato per nome esame)

NOME ESAME	CODICE	P / A	PRELIEVO	COLORE TAPPO	NOTE
ATAZANAVIR	ATAZA	A	EDTA	Giallo	Agitare delicatamente la provetta dopo il prelievo
BARBITURATI SIERO	BARBI	A	Sangue in Toto	Rosso da 6 mL	
BARBITURATI SU URINA	BARBU	A	Urina del mattino	Bianco	Per richieste URGENTI utilizzare il codice UBARB
BENZODIAZEPINE SIERO	BENZO	A	Sangue in Toto	Rosso da 6 mL	
BENZODIAZEPINE SU URINA	BENZOU	A	Urina del mattino	Bianco	Per richieste URGENTI utilizzare il codice UBENZ
BETA TRACE PROTEIN	BTP	A	Liquor		Solo per degenti
BETA2 MICROGLOBULINA SIERO	BETA2	A	Sangue in Toto	Bianco	
BETA2 MICROGLOBULINA URINA	BETA2UR	A	Urina del mattino	Giallo	
BILIRUBINA FRAZIONATA	BILFR	P	Sangue in Toto	Bianco	
BILIRUBINA TOTALE	BILTO	P	Sangue in Toto	Bianco	
BI-TEST PER SCREENING PRENATALE	BITEST	P	Sangue in Toto	Rosso	Solo nell'ambito del Percorso Nascita
BNP / PBNP	PBNP	A	EDTA	Lilla	Agitare delicatamente la provetta dopo il prelievo. Solo per degenti
BOCEPREVIR	BOCE	A	EDTA	Giallo	Agitare delicatamente la provetta dopo il prelievo
BUPRENORFINA	BUPRE	A	Urina del mattino	Bianco	
C1 ESTERASI INIBITORE	C1EST	A	Sangue in Toto	Giallo	
C3 COMPLEMENTO	C3	A	Sangue in Toto	Bianco	
C4 COMPLEMENTO	C4	A	Sangue in Toto	Bianco	
CA 125	CA125	A	Sangue in Toto	Bianco	
CA 125 SU LIQUIDO ADDOMINALE	CA1257	A	Liquido addominale		Solo per degenti
CA 15-3	CA153	A	Sangue in Toto	Bianco	
CA 19-9	CA199	A	Sangue in Toto	Bianco	
CA 19-9 SU LIQUIDO ADDOMINALE	CA1997	A	Liquido addominale		Solo per degenti
CA 19-9 SU LIQUIDO CISTI PANCREATICA	CA199106	A	Liquido da cisti pancreatica		Solo per degenti
CA 21-1 - CYFRA	CYFRA	A	Sangue in Toto	Ruggine	
CALCIO	CA	A	Sangue in Toto	Bianco	
CALCIO IONIZZATO	CAION	A	Eparina di litio	Verde da 4 mL	Inoltro in ghiaccio
CALCIO URINA	CAU	P	Urina 24 ore	Bianco	Indicare diuresi
CALCITONINA	CT	A	Sangue in Toto	Rosso	Inoltro in ghiaccio
CALCITONINA SU LIQUIDO DI LAVAGGIO	CT72	A	Liquido di lavaggio		Solo per degenti. Inoltro in ghiaccio
CALCOLI RENALI	CALREN	A			Inviare materiale pulito ed asciutto
CALPROTECTINA	CALP	A	Feci		Contenitore dedicato da richiedere in Laboratorio
CANNABINOIDI SU URINA	CANNA	A	Urina del mattino	Bianco	Per richieste URGENTI utilizzare il codice UCANNA
CARBAMAZEPINA	CAZEPI	A	Sangue in Toto	Bianco	
CARBOSSIEMOGLOBINA	CARBO	A	Siringa eparinata		Agitare delicatamente dopo il prelievo
CARIOTIPO PERIFERICO	MAPPAN	P	EDTA + Eparina	Lilla + Verde	Prenotabile CUP su PP OM o contattare Laboratorio (051/6478717)

CATALOGO DELLE PRESTAZIONI LUM
(ordinato per nome esame)

NOME ESAME	CODICE	P / A	PRELIEVO	COLORE TAPPO	NOTE
CARNITINA LIQUIDO SEMINALE	LSCARN	A	Liquido seminale		Solo presso PP Palagi AOSP, prenotabile CUP o a pagamento. Si consiglia il prelievo per masturbazione dopo astinenza sessuale di 3 - 5 giorni. Consegnare il campione entro 1 h dal prelievo
CASPOFUNGINA	CASPO	A	EDTA	Giallo	Agitare delicatamente la provetta dopo il prelievo
CATECOLAMINE PLASMATICHE	CATECOP	P	EDTA	Giallo	Agitare delicatamente la provetta dopo il prelievo. Inoltro immediato in Crioplast (tenuto a 4° C)
CATECOLAMINE URINA	CATECOU	P	Urina 24 ore + Acido cl	Giallo	Aggiungere nel contenitore di raccolta 10 cc di Acido Cloridrico. Indicare diuresi
CATENE LEGGERE SIERO	CATELE	A	Sangue in Toto	Giallo	
CATENE LEGGERE URINA (PROTEINA DI BENICE-JONES)	CATUR	A	Urina del mattino	Giallo	
CDT (TRANSFERRINA CARBOIDRATO-CARENTE)	CDT	A	Sangue in Toto	Verde da 8 mL	Prenotabile CUP solo SU pp Palagi AOSP
CEA	CEA	A	Sangue in Toto	Bianco	
CEA SU LIQUIDO CISTI PANCREATICA	CEA106	A	Liquido da cisti pancreatica		Solo per degenti
CEA SU LIQUIDO PLEURICO	CEA9	A	Liquido pleurico		Solo per degenti
CEA SU LIQUIDO ADDOMINALE	CEA7	A	Liquido addominale		Solo per degenti
CEFOTAXIMA	CEFOT	A	EDTA	Giallo	Agitare delicatamente la provetta dopo il prelievo
CEFTAZIDIMA	CEFTA	A	EDTA	Giallo	Agitare delicatamente la provetta dopo il prelievo
CEFTRIAXONE	CEFTR	A	EDTA	Giallo	Agitare delicatamente la provetta dopo il prelievo
CERULOPLASMINA	CERU	A	Sangue in Toto	Bianco	
CHINIDINA	CHINI	A	Sangue in Toto	Rosso da 6 mL	
CICLOSPORINA	CICLO	A	EDTA	Giallo	Agitare delicatamente la provetta dopo il prelievo
CIPROFLOXACINA	CIPROF	A	EDTA	Giallo	Agitare delicatamente la provetta dopo il prelievo
CISTATINA C	CISC	A	Sangue in Toto	Giallo	
CK-MB (MASSA)	MB	A	Eparina di litio	Verde da 4 mL	Agitare delicatamente la provetta dopo il prelievo
CLORO	CL	A	Sangue in Toto	Bianco	
CLORO URINA	CLU	P	Urina 24 ore	Bianco	Indicare diuresi
CLOZAPINA	CLOZA	A	Sangue in Toto	Rosso da 6 mL	
COCAINA METABOLITI SU URINA	COCA	A	Urina del mattino	Bianco	Per richieste URGENTI utilizzare il codice UCOCA
COLESTEROLO HDL	HDL	A	Sangue in Toto	Bianco	
COLESTEROLO LDL	LDL	A	Sangue in Toto	Bianco	
COLESTEROLO TOTALE	COLETO	A	Sangue in Toto	Bianco	
COLISTINA	COLIS	A	EDTA	Giallo	Agitare delicatamente la provetta dopo il prelievo
COMPATIBILITÀ MATERNO FETALE	COMP	P	EDTA	Lilla da 9 mL	Eseguito dal SIMT
CONTA EMAZIE (TEST DI FARLEY)	CONTEMA	A	Urina del mattino	Giallo	
CONTA PIASTRINE CON ANTICOAGULANTI DIFFERENZIA	DPLT	P	EDTA + Sodio Citrato	Lilla + Azzurro	Agitare delicatamente le provette dopo il prelievo
CONTEGGIO EOSINOFILI	EO	A	EDTA	Lilla	Agitare delicatamente la provetta dopo il prelievo

CATALOGO DELLE PRESTAZIONI LUM
(ordinato per nome esame)

NOME ESAME	CODICE	P / A	PRELIEVO	COLORE TAPPO	NOTE
CORTISOLO POMERIDIANO	CORTPOM	A	Sangue in Toto	Bianco	
CORTISOLO SIERO	CORT	A	Sangue in Toto	Bianco	
CORTISOLO URINA	CORTU	A	Urina 24 ore	Bianco	Indicare diuresi
CREATINCHINASI	CK	A	Sangue in Toto	Bianco	
CREATININA	CREA	P	Sangue in Toto	Bianco	
CREATININA CLEARANCE	CLCR	P	Sangue in Toto + Urina	Bianco	Indicare diuresi
CREATININA URINA	CREAU	P	Urina 24 ore	Bianco	Indicare diuresi
CRIOGLOBULINE	RCRI	A	Sangue in Toto	Blu lunga da 5 mL	Inoltro in Crioplast (tenuto a 37 °C)
CROMOGRANINA	CGA	A	Sangue in Toto	Ruggine	
CROSS-LAPS	CLAPS	A	Sangue in Toto	Ruggine	
CURVA DA CARICO DI GLUCOSIO (3 determinazioni)	CUGL3	P	Antiglicolitico	Grigio 6 mL	Specificare carico glucosio
CURVA DA CARICO DI GLUCOSIO (6 determinazioni)	CUGL	P	Antiglicolitico	Grigio 6 mL	Specificare carico glucosio
CURVA INSULINEMICA DOPO GLUCOSIO	CUINS	P	Sangue in Toto	Bianco	
CURVA PROLATTINA	CUPRL	P	Sangue in Toto	Bianco	
DAPTOMICINA	DAPTO	A	EDTA	Giallo	Agitare delicatamente la provetta dopo il prelievo
DARUNAVIR	DARUN	A	EDTA	Giallo	Agitare delicatamente la provetta dopo il prelievo
D-DIMERO	DIMERO	A	Sodio Citrato	Azzurro	Riempire completamente la provetta e agitarla delicatamente dopo il prelievo
DELTA4 ANDROSTENEDIONE	ANDRO	A	Sangue in toto	Rosso	
DHEA	DHEA	A	Sangue in Toto	Rosso	
DHEA SOLFATO	DHEAS	A	Sangue in Toto	Bianco	
DIGOSSINA	DIGO	A	Sangue in Toto	Bianco	
ECP (PROTEINA CATIONICA EOSINOFILI)	ECP	A	Sangue in Toto	Blu da 3.5 mL	Capovolgere delicatamente per 5 volte
EFAVIRENZ	EFAVI	A	EDTA	Giallo	Agitare delicatamente la provetta dopo il prelievo
ELEMENTI LIQUIDO PLEURICO	CEMO9	A	Liquido pleurico		Solo per degenti
ELETTROFORESI SU LIQUIDO PLEURICO	ELETTRO9	A	Liquido pleurico		Solo per degenti
EMOCROMATOSI	CROMA	P	EDTA	Lilla da 6 mL	
EMOCROMO + FORMULA	EMO	P	EDTA	Lilla	Agitare delicatamente la provetta dopo il prelievo
EMOGASANALISI COMPLETA (SANGUE ARTERIOSO)	EGA	A	Siringa eparinata		Agitare delicatamente dopo il prelievo
EMOGLOBINA A1C GLICATA	HBGL	A	EDTA	Lilla da 6 mL	Agitare delicatamente la provetta dopo il prelievo
EMOGLOBINE ANOMALE	EMOPAT	P	EDTA	Lilla da 6 mL	Agitare delicatamente la provetta dopo il prelievo
EPATOPATIE AUTOIMMUNI (IMMUNOBLOT)	EPA	A	Sangue in Toto	Blu lunga da 5 mL	
EQUILIBRIO ACIDO BASE (SANGUE ARTERIOSO)	GASAR	A	Siringa eparinata		Agitare delicatamente dopo il prelievo
EQUILIBRIO ACIDO BASE (SANGUE VENOSO)	GASVE	A	Siringa eparinata		Agitare delicatamente dopo il prelievo
ERITROPOIETINA	ERIP0	A	Sangue in Toto	Bianco	

CATALOGO DELLE PRESTAZIONI LUM
(ordinato per nome esame)

NOME ESAME	CODICE	P / A	PRELIEVO	COLORE TAPPO	NOTE
ESAME CITOCHIMICO LIQUIDI	VERS	A	Addominale cod. 7 Pericardico cod. 74 Pleurico cod. 9	Verde da 6 mL	Per richieste informatiche inserire prima il codice materiale e poi quello dell'esame. Solo per degenti
ESAME CITOCHIMICO LIQUIDO SINOVIALE	SINO	A	Liquido sinoviale	Verde da 6 mL	
ESAME CITOCHIMICO LIQUOR	LIQ	A	Liquor	Bianco da 9 mL	Solo per degenti
ESAME DEL LIQUIDO SEMINALE	SPERMA	A	Liquido seminale		Solo presso PP Palagi AOSP, prenotabile CUP o a pagamento. Si consiglia il prelievo per masturbazione dopo astinenza sessuale di 3 - 5 giorni. Consegnare il campione entro 1 h dal prelievo
ESAME URINE	URINA	A	Urina del mattino	Giallo	Per richieste URGENTI utilizzare il codice URURG
EST DI SEPARAZIONE NEMASPERMICA PER SWIM-UP	SWIMUP	P	Liquido seminale		Solo presso PP Palagi AOSP, prenotabile CUP o a pagamento. Si consiglia il prelievo per masturbazione dopo astinenza sessuale di 3 - 5 giorni. Consegnare il campione entro 1 h dal prelievo
ESTRADIOLO	ESTR	A	Sangue in Toto	Bianco	
ETOSUCCIMIDE	ETOSUC	A	Sangue in Toto	Blu da 3.5 mL	
ETRAVIRINA	ETRAV	A	EDTA	Giallo	Agitare delicatamente la provetta dopo il prelievo
EVEROLIMUS	EVE	A	EDTA	Giallo	Agitare delicatamente la provetta dopo il prelievo
EXTASY	EXTA	A	Urina del mattino	Bianco	
FATTORE II	FATCO2	A	Sodio Citrato	Azzurro	Riempire completamente la provetta e agitarla delicatamente dopo il prelievo
FATTORE IX	FATCO9	A	Sodio Citrato	Azzurro	Riempire completamente la provetta e agitarla delicatamente dopo il prelievo
FATTORE REUMATOIDE	RF	A	Sangue in Toto	Bianco	
FATTORE V	FATCO5	A	Sodio Citrato	Azzurro	Riempire completamente la provetta e agitarla delicatamente dopo il prelievo
FATTORE VII	FATCO7	A	Sodio Citrato	Azzurro	Riempire completamente la provetta e agitarla delicatamente dopo il prelievo
FATTORE VIII	FATCO8	A	Sodio Citrato	Azzurro	Riempire completamente la provetta e agitarla delicatamente dopo il prelievo
FATTORE X	FATCO10	A	Sodio Citrato	Azzurro	Riempire completamente la provetta e agitarla delicatamente dopo il prelievo
FATTORE XI	FATCO11	A	Sodio Citrato	Azzurro	Riempire completamente la provetta e agitarla delicatamente dopo il prelievo
FATTORE XII	FATCO12	A	Sodio Citrato	Azzurro	Riempire completamente la provetta e agitarla delicatamente dopo il prelievo
FELBAMATO	FELBA	A	Sangue in Toto	Rosso da 6 mL	

CATALOGO DELLE PRESTAZIONI LUM
(ordinato per nome esame)

NOME ESAME	CODICE	P / A	PRELIEVO	COLORE TAPPO	NOTE
FENILETIL MALONAMMIDE PEMA	PEMA	A	Sangue in Toto	Rosso da 6 mL	
FENITOINA	FENI	A	Sangue in Toto	Bianco	
FENOBARBITAL	FENO	A	Sangue in Toto	Bianco	
FERRITINA	FERR	A	Sangue in Toto	Bianco	
FERRO	FE	A	Sangue in Toto	Bianco	
FIBRINOGENO	FIB	A	Sodio Citrato	Azzurro	Riempire completamente la provetta e agitarla delicatamente dopo il prelievo
FIBROSI CISTICA	FCISTICA	P	EDTA + Eparina	Lilla + Verde	Prenotabile CUP su PP OM o contattare Laboratorio (051/6478717)
FLECAINIDE	FLEC	A	Sangue in Toto	Rosso da 6 mL	
FLUCONAZOLO	FLUC	A	EDTA	Giallo	Agitare delicatamente la provetta dopo il prelievo
FOLATI	FOL	A	Sangue in Toto	Bianco	
FOSFATASI ALCALINA	ALP	A	Sangue in Toto	Bianco	
FOSFATASI ALCALINA OSSEA	ALPOS	A	Sangue in Toto	Ruggine	
FOSFORO	P	A	Sangue in Toto	Bianco	
FOSFORO URINA	PU	P	Urina 24 ore	Bianco	Indicare diuresi
FRUTTOSAMINA	FRU	A	Sangue in Toto	Bianco	
FRUTTOSIO LIQUIDO SEMINALE	FRUTLS	A	Liquido seminale		Solo presso PP Palagi AOSP, prenotabile CUP o a pagamento. Richiedere anche ACITLS e VITALS. Si consiglia il prelievo per masturbazione dopo astinenza sessuale di 3 - 5 giorni. Consegnare il campione entro 1 h dal prelievo
FSH	FSH	A	Sangue in Toto	Bianco	
FT3 - T3 LIBERO	FT3	A	Sangue in Toto	Bianco	
FT4 - T4 LIBERO	FT4	A	Sangue in Toto	Bianco	
GABAPENTIN	GABA	A	Sangue in Toto	Rosso da 6 mL	
GAMMA-GT	GGT	A	Sangue in Toto	Bianco	
GANCICLOVIR	GANCI	A	EDTA	Giallo	Agitare delicatamente la provetta dopo il prelievo
GANGLIOSIDI	GANGLIO	P	Sangue in Toto	Blu lunga da 5 mL	
GANGLIOSIDI MINORI	GANGLIO2	P	Sangue in Toto	Blu lunga da 5 mL	
GASTRINA	GASTRI	A	Sangue in Toto	Rosso	
GENTAMICINA	GENTA	A	Sangue in Toto	Bianco	
GH - SOMATOTROPO	HGH	A	Sangue in Toto	Bianco	
GLUCOSIO	GLIC	A	Sangue in Toto	Bianco	
GLUCOSIO 6 FOSFATO DEIDROGENASI	G6PDH	A	EDTA	Rosa da 4 mL	Agitare delicatamente la provetta dopo il prelievo
GLUCOSIO POST PRANDIALE	GLICP	A	Antiglicolitico	Grigio da 6 mL	Agitare delicatamente la provetta dopo il prelievo
GLUCOSIO URINA	GLICU	P	Urina 24 ore	Bianco	Indicare diuresi

CATALOGO DELLE PRESTAZIONI LUM
(ordinato per nome esame)

NOME ESAME	CODICE	P / A	PRELIEVO	COLORE TAPPO	NOTE
GRUPPO SANGUIGNO	GRUPPO	P	EDTA	Lilla da 9 mL	Eseguito dal SIMT
HCG	HCG	A	Sangue in Toto	Bianco	
HLA-B*570101	HLAB57	P	EDTA	Lilla	Agitare delicatamente la provetta dopo il prelievo
HLA-B27	HLAB27	A	Eparina	Verde da 6 mL	Agitare delicatamente la provetta dopo il prelievo
IGA SALIVARI	IGAS	A	Saliva		
IGE TOTALI	IGET	A	Sangue in Toto	Rosso	
IGF-1 (SOMATOMEDINA)	IGF1	A	Sangue in Toto	Ruggine	
IGFBP-3	IGFBP	A	Sangue in Toto	Verde da 8 mL	
IGG SPECIFICHE ALIMENTI	IGGAL	A	Sangue in Toto	Rosso	
IGG SPECIFICHE INALANTI	IGGIN	A	Sangue in Toto	Rosso	
IGG SPECIFICHE VELENI	IGGVE	A	Sangue in Toto	Rosso	
IMMUNOCOMPLESSI C1Q IGG (EIA)	CIC	A	Sangue in Toto	Blu lunga da 5 mL	
IMMUNOFISSAZIONE SIERO	FIS	P	Sangue in Toto	Giallo	
IMMUNOFISSAZIONE URINA	FISU	A	Urina del mattino	Giallo	
IMMUNOGLOBULINE IGG IGA IGM	IMM	P	Sangue in Toto	Bianco	
INDINAVIR	INDIN	A	EDTA	Giallo	Agitare delicatamente la provetta dopo il prelievo
INIBINA B	INIB	A	Sangue in Toto	Rosso	
INSULINA	INS	A	Sangue in Toto	Bianco	
INSULINA POST PRANDIALE	INSP	A	Sangue in Toto	Bianco	
INTERLEUCHINA 1 BETA	IL1	A	Sangue in Toto	Blu	Solo per degenti
INTERLEUCHINA 10	IL10	A	Sangue in Toto	Blu	Solo per degenti
INTERLEUCHINA 12P70	IL12p70	A	Sangue in Toto	Blu	Solo per degenti
INTERLEUCHINA 6	IL6	A	Sangue in Toto	Rosso	
INTERLEUCHINA 8	IL8	A	Sangue in Toto	Blu	
INTERLEUCHINA TNF ALFA	TNFA	A	Sangue in Toto	Blu	
IODURI URINARI	UIOD	A	Urina	Giallo	
LACOSAMIDE	LACO	A	Sangue in Toto	Rosso da 6 mL	
LAMOTRIGINA	LAMO	A	Sangue in Toto	Rosso da 6 mL	
LATTATODEIDROGENASI	LDH	A	Sangue in Toto	Bianco	
LEVETIRACETAM	LEVE	A	Sangue in Toto	Rosso da 6 mL	
LEVOFLOXACINA	LEVOF	A	EDTA	Giallo	Agitare delicatamente la provetta dopo il prelievo
LH	LH	A	Sangue in Toto	Bianco	
LINEZOLID	LINEZ	A	EDTA	Giallo	Agitare delicatamente la provetta dopo il prelievo
LIPASI	LIP	A	Sangue in Toto	Bianco	
LIPASI LIQUIDO DA CAVITÀ	LIPALI	A	Liquido addominale		Solo per degenti
LIPASI SU CISTI PANCREATICA	LIP106	A	Liquido da cisti pancreaticata		Solo per degenti
LIPOPROTEINA (A)	LPA	A	Sangue in Toto	Giallo	

CATALOGO DELLE PRESTAZIONI LUM
(ordinato per nome esame)

NOME ESAME	CODICE	P / A	PRELIEVO	COLORE TAPPO	NOTE
LISOZIMA - U	ULIS	A	Urina del mattino	Giallo	
LISOZIMA SIERICO	ZIMA	A	Sangue in Toto	Verde da 8 mL	Solo per degenti
LITIO	LI	A	Sangue in Toto	Bianco	
LOPINAVIR	LOPIN	A	EDTA	Giallo	Agitare delicatamente la provetta dopo il prelievo
MACROPROLATTINA	MPRL	P	Sangue in Toto	Bianco	
MAGNESIO	MG	A	Sangue in Toto	Bianco	
MAGNESIO URINA	MGU	P	Urina 24 ore	Bianco	Indicare diuresi
MARAVIROC	MARAV	A	EDTA	Giallo	Agitare delicatamente la provetta dopo il prelievo
MEROPENEM	MEROP	A	EDTA	Giallo	Agitare delicatamente la provetta dopo il prelievo
METADONE SU URINA	METADONE	A	Urina del mattino	Bianco	Per richieste URGENTI utilizzare il codice UMETAD
METAEMOGLOBINA	METAHB	A	Siringa eparinata		Agitare delicatamente dopo il prelievo
METANEFRINE URINA	METAU	A	Urina 24 ore + Acido cl	Giallo	Aggiungere nel contenitore di raccolta 10 cc di Acido Cloridrico. Indicare diuresi
METOTREXATE	METO	A	Sangue in Toto	Rosso da 6 mL	
MICRODELEZIONE CROMOSOMA Y	DELY	P	EDTA	Lilla da 6 mL	Prenotabile CUP su PP OM o contattare Laboratorio (051/6478717)
MINOCICLINA	MINOC	A	EDTA	Giallo	Agitare delicatamente la provetta dopo il prelievo
MIOGLOBINA	MIOG	A	Eparina di litio	Verde da 4 mL	Agitare delicatamente la provetta dopo il prelievo
MIOSITI AUTOIMMUNI (IMMUNOBLLOT)	MIOSITI	A	Sangue in Toto	Blu lunga da 5 mL	
MOLECOLE DI ADESIONE LEUCOCITARIA	0237	P	EDTA	Nero	Agitare delicatamente la provetta dopo il prelievo. Inviare dal lunedì al venerdì previo accordo telefonico con il settore di esecuzione (051/2144454)
MUCOPOLISACCARIDI - U	UMUCOP	A	Urina del mattino	Giallo	
NELFINAVIR	NELFI	A	EDTA	Giallo	Agitare delicatamente la provetta dopo il prelievo
NEURONALI	NEURO	P	Sangue in Toto	Blu lunga da 5 mL	?
NEVIRAPINE	NEVIR	A	EDTA	Giallo	Agitare delicatamente la provetta dopo il prelievo
NSE - NEUR. SPEC. ENOLASE	NSE	A	Sangue in Toto	Ruggine	
OMOCISTEINA	OMOCIS	A	Sangue in toto	Bianco	Inoltro in ghiaccio
OPPIACEI SU URINA	OPPIO	A	Urina del mattino	Bianco	Per richieste URGENTI utilizzare il codice UOPI
ORMONE ANTI-MULLERIANO (AMH)	AMH	A	Sangue in toto	Rosso	
OSMOLARITÀ PLASMATICA	OSM	A	Sangue in Toto	Bianco	Per richieste URGENTI utilizzare il codice PROFILO COSM
OSMOLARITÀ URINARIA	OSMU	A	Urina del mattino	Bianco	Per richieste URGENTI utilizzare il codice PROFILO UOSMO
OSSALATO - U	UOSS	A	Urina 24 ore + Acido cl	Giallo	Aggiungere nel contenitore di raccolta 10 cc di Acido Cloridrico. Indicare diuresi
OSTEOCALCINA	OSTEO	A	Sangue in toto	Ruggine	
PARACETAMOLO	PARAC	A	Sangue in Toto	Rosso da 6 mL	
PARATORMONE	PTH	A	Sangue in Toto	Bianco	

CATALOGO DELLE PRESTAZIONI LUM
(ordinato per nome esame)

NOME ESAME	CODICE	P / A	PRELIEVO	COLORE TAPPO	NOTE
PARATORMONE SU LIQUIDO DI LAVAGGIO	PTH72	A	Liquido di lavaggio		Solo per degenti
PEPTICE C	PEPC	A	Sangue in toto	Rosso	
PEPTICE C POST PRANDIALE	PEPCP	A	Sangue in toto	Rosso	
PIASTRINE	PIAST	P	EDTA	Lilla	Agitare delicatamente la provetta dopo il prelievo
PIPERACILLINA	PIPER	A	EDTA	Giallo	Agitare delicatamente la provetta dopo il prelievo
PIRUVATOKINASI ERITROCITI	PKS	A	EDTA	Giallo	Agitare delicatamente la provetta dopo il prelievo
PLASMINOGENO	PLASMI	A	Sodio Citrato	Azzurro	Riempire completamente la provetta e agitarla delicatamente dopo il prelievo
PORFIRINE URINARIE	PORFU	A	Urina 24 ore	Giallo	Tenere al riparo dalla luce. Indicare diuresi
PORFOBILINOGENO - U	PBGU	A	Urina del mattino	Giallo	Tenere al riparo dalla luce
POSACONAZOLO	POSAC	A	EDTA	Giallo	Agitare delicatamente la provetta dopo il prelievo
POTASSIO	K	A	Sangue in Toto	Bianco	
POTASSIO URINA	KU	P	Urina 24 ore	Bianco	Indicare diuresi
PREALBUMINA	PREALB	A	Sangue in Toto	Bianco	
PRECIPITINE PER ALVEOLITI ALLERGICHE	ALVEOLITI	A	Sangue in Toto	Blu lunga da 5 mL	
PREGABALIN	PREGA	A	Sangue in Toto	Rosso da 6 mL	
PRELIEVO MICROBIOLOGICO	PMIC	A			Per uso amministrativo e solo per esterni
PRELIEVO TAMPONE AURICOLARE	TAAUR	A			Per uso amministrativo e solo per esterni
PRELIEVO TAMPONE CUTANEO	TACU	A			Per uso amministrativo e solo per esterni
PRELIEVO TAMPONE FARINGEO	TAFAR	A			Per uso amministrativo e solo per esterni
PRELIEVO TAMPONE LINGUALE	TALI	A			Per uso amministrativo e solo per esterni
PRELIEVO TAMPONE NASALE	TANA	A			Per uso amministrativo e solo per esterni
PRELIEVO TAMPONE OCULARE	TAOC	A			Per uso amministrativo e solo per esterni
PRELIEVO TAMPONE URETRALE	TAUR	A			Per uso amministrativo e solo per esterni
PRELIEVO TAMPONE VAGINALE	TAVA	A			Per uso amministrativo e solo per esterni
PRELIEVO VENOSO	PV	A			Per uso amministrativo e solo per esterni
PRIMIDONE	PRIM	A	Sangue in Toto	Rosso da 6 mL	
PROCALCITONINA	PCT	A	Sangue in Toto	Ruggine	Solo per degenti
PROFILO CELIACHIA	TRANS	P	Sangue in Toto	Blu lunga da 5 mL	
PROFILO LCT	LCT	P	EDTA	Lilla	Agitare delicatamente la provetta dopo il prelievo
PROGESTERONE	PROG	A	Sangue in Toto	Bianco	
PROLATTINA	PRL	A	Sangue in Toto	Bianco	
PROTEINA C ANTICOAGULANTE	PROCINCO	A	Sodio Citrato	Azzurro	Riempire completamente la provetta e agitarla delicatamente dopo il prelievo
PROTEINA C REATTIVA	PROTC	A	Sangue in Toto	Bianco	
PROTEINA C ULTRASENSIBILE	PROTCH	A	Sangue in toto	Giallo	

CATALOGO DELLE PRESTAZIONI LUM
(ordinato per nome esame)

NOME ESAME	CODICE	P / A	PRELIEVO	COLORE TAPPO	NOTE
PROTEINA S LIBERA	PROTS	A	Sodio Citrato	Azzurro	Riempire completamente la provetta e agitarla delicatamente dopo il prelievo
PROTEINE TOTALI	PROT	P	Sangue in Toto	Bianco	
PROTEINE TOTALI + ELETTROFORESI	ELETTRO	P	Sangue in toto	Giallo + Bianco	
PROTEINE URINA	PROTU	P	Urina 24 ore	Bianco	Indicare diuresi
PROTEINE URINA + ELETTROFORESI	ELPROU	P	Urina 24 ore	Giallo + Bianco	Indicare diuresi
PROTOPORFIRINA IX	PROTO	A	EDTA	Giallo	Agitare delicatamente la provetta dopo il prelievo
PSA	PSA	A	Sangue in Toto	Bianco	
PSA REFLEX	PSAR	A	Sangue in Toto	Bianco	
PSEUDOCOLINESTERASI	CHE	A	Sangue in Toto	Bianco	
RALTEGRAVIR	RALTE	A	EDTA	Giallo	Agitare delicatamente la provetta dopo il prelievo
RAME	CU	A	Sangue in Toto	Bianco	
RAME URINA	UCU	A	Urina 24 ore	Giallo	Indicare diuresi
RAST	RAST	P	Sangue in toto	Rosso	Compilare scheda anamnestica
RECIETTORE LIBERO TRANSFERRINA	TRAREC	A	Sangue in toto	Giallo	
RENINA ATTIVA	RENINA	A	EDTA	Lilla	Agitare delicatamente la provetta dopo il prelievo
RENINA ATTIVA CLINO	RENINAC	A	EDTA	Lilla	Agitare delicatamente la provetta dopo il prelievo
RENINA ATTIVA ORTO	RENINAO	A	EDTA	Lilla	Agitare delicatamente la provetta dopo il prelievo
RESISTENZA ALLA PROTEINA C ATTIVATA	RESPRO	A	Sodio Citrato	Azzurro	Riempire completamente la provetta e agitarla delicatamente dopo il prelievo
RETICOLOCITI	RET	A	EDTA	Lilla	Agitare delicatamente la provetta dopo il prelievo
RETINOL BINDING PROTEIN	RBP	A	Sangue in toto	Giallo	
RIBAVIRINA	RIBAV	A	EDTA	Giallo	Agitare delicatamente la provetta dopo il prelievo
RICERCA ACANTOCITI	ACANTO	A	EDTA	Lilla	Agitare delicatamente la provetta dopo il prelievo
RICERCA ACARO SCABBIA	ACARO	A			Appuntamento presso Laboratorio Ospedale Maggiore
RICERCA APTOTIPI HLA CORRELATI CON LA CELIACHIA	CELIA	P	EDTA	Lilla	Agitare delicatamente la provetta dopo il prelievo
RICERCA BANDE OLIGOCLONALI	RBOLIG	P	Liquor + sangue in toto	Giallo	Solo per degenti
RICERCA EOSINOFILI NELLE FECI	EOFEC	A	Feci		
RICERCA EOSINOFILI TAMPONE NASALE	EOTANA	A	Tampone nasale		
RICERCA PARASSITA MALARICO	PLAMA	A	EDTA	Lilla	Agitare delicatamente la provetta dopo il prelievo
RICERCA SANGUE OCCULTO NELLE FECI	SOF	A	Feci		
RICERCA SCHISTOCITI	SCHIST	A	EDTA	Lilla	Agitare delicatamente la provetta dopo il prelievo
RICERCA X FRAGILE	FRAX	P	EDTA	Lilla	Prenotabile CUP su PP OM o contattare Laboratorio (051/6478717)
RIFAMCINA	RIFAM	A	EDTA	Giallo	Agitare delicatamente la provetta dopo il prelievo
RITONAVIR	RITON	A	EDTA	Giallo	Agitare delicatamente la provetta dopo il prelievo
RUFINAMIDE	RUFI	A	Sangue in Toto	Rosso da 6 mL	

CATALOGO DELLE PRESTAZIONI LUM
(ordinato per nome esame)

NOME ESAME	CODICE	P / A	PRELIEVO	COLORE TAPPO	NOTE
SALICILATI	SAL	A	Sangue in Toto	Rosso da 6 mL	
SAQUINAVIR	SAQUI	A	EDTA	Giallo	Agitare delicatamente la provetta dopo il prelievo
SATURAZIONE TRANSFERRINA	SATRF	A	Sangue in Toto	Bianco	Da richiedere insieme a FE e TRF
SCARIFICAZIONE PER MICETI	SCAMI	A			Per uso amministrativo e solo per esterni
SEROTONINA	SEROTP	A	EDTA	Giallo	Agitare delicatamente la provetta dopo il prelievo. Inoltro immediato in Crioplast (tenuto a 4° C)
SEROTONINA URINA	SEROTU	A	Urina 24 ore + Acido cl	Giallo	Aggiungere nel contenitore di raccolta 10 cc di Acido Cloridrico. Indicare diuresi
SHBG - SEX ORM. BIND.	SHBG	A	Sangue in Toto	Bianco	
SIERO AMILOIDE A (SAA)	SAA	A	Sangue in toto	Giallo	
SIROLIMUS	SIR	A	EDTA	Giallo	Agitare delicatamente la provetta dopo il prelievo
SODIO	NA	A	Sangue in Toto	Bianco	
SODIO URINA	NAU	P	Urina 24 ore	Bianco	Indicare diuresi
SOTTOCLASSI IGG	SOTTOCLA	P	Sangue in toto	Giallo	
STIRIPENTOLO	STIRI	A	Sangue in Toto	Rosso da 6 mL	
SULTIAME	SULTI	A	Sangue in Toto	Rosso da 6 mL	
TACROLIMUS	TACRO	A	EDTA	Giallo	Agitare delicatamente la provetta dopo il prelievo
TEICOPLANINA	TEICO	A	Sangue in Toto	Rosso da 6 mL	
TELAPREVIR	TELAP	A	EDTA	Giallo	Agitare delicatamente la provetta dopo il prelievo
TEMPO DI PROTROMBINA (T. DI QUICK)	QUICK	A	Sodio Citrato	Azzurro	Riempire completamente la provetta e agitarla delicatamente dopo il prelievo
TEOFILLINA	TEO	A	Sangue in Toto	Rosso da 6 mL	
TEST DEL SIERO AUTOLOGO	SIAUTO	P	Sangue in toto + Eparir	Rosa + Verde da 6 mL	
TEST DI ATTIVAZIONE LINFOCITARIA	0703	P	Eparina	Verde	Agitare delicatamente la provetta dopo il prelievo. Inviare dal lunedì al venerdì previo accordo telefonico con il settore di esecuzione (051/2144454)
TEST DI COOMBS DIRETTO	TCODI	P	EDTA	Lilla da 9 mL	Eseguito dal SIMT
TEST DI COOMBS INDIRETTO	TCOIN	P	EDTA	Lilla da 9 mL	Eseguito dal SIMT
TEST DI FAGOCITOSI	FAGO	A	Eparina	Verde	Agitare delicatamente la provetta dopo il prelievo. Inviare dal lunedì al venerdì previo accordo telefonico con il settore di esecuzione (051/2144454)
TEST DI GRAVIDANZA	GX	A	Urina del mattino	Giallo	
TEST DI SEPARAZIONE NEMASPERMICA (SU GRADIENTE DI PERCOL)	PERCOLL	P	Liquido seminale		Solo presso PP Palagi AOSP, prenotabile CUP o a pagamento. Si consiglia il prelievo per masturbazione dopo astinenza sessuale di 3 - 5 giorni. Consegnare il campione entro 1 h dal prelievo

CATALOGO DELLE PRESTAZIONI LUM
(ordinato per nome esame)

NOME ESAME	CODICE	P / A	PRELIEVO	COLORE TAPPO	NOTE
TEST DI SEPARAZIONE NEMASPERMICA SU COLONNA	COLONNA	P	Liquido seminale		Solo presso PP Palagi AOSP, prenotabile CUP o a pagamento. Si consiglia il prelievo per masturbazione dopo astinenza sessuale di 3 - 5 giorni. Consegnare il campione entro 1 h dal prelievo
TEST DI VITALITÀ	VITALS	A	Liquido seminale		Solo presso PP Palagi AOSP, prenotabile CUP o a pagamento. Richiedere anche ACITLS, FRUTLS e SPERMA. Si consiglia il prelievo per masturbazione dopo astinenza sessuale di 3 - 5 giorni. Consegnare il campione entro 1 h dal prelievo
TEST IMMUNOCROMATOGRAFICO PER MONONUCLEOSI	MONO	A	Sangue in toto	Blu lunga da 5 mL	Richiedibile solo in urgenza
TESTOSTERONE	TESTO	A	Sangue in Toto	Bianco	
TIAGABINA	TIAGA	A	Sangue in Toto	Rosso da 6 mL	
TIGECICLINA	TIGEC	A	EDTA	Giallo	Agitare delicatamente la provetta dopo il prelievo
TIPIZZAZIONE CRIOGLOBULINE	0574	A	Sangue in Toto	Blu lunga da 5 mL	Inoltro in Crioplast (tenuto a 37 °C)
TIPIZZAZIONE LINFOCITARIA	TIPLIN	P	EDTA	Nero	Agitare delicatamente la provetta dopo il prelievo
TIPIZZAZIONE LINFOCITARIA SU BAL	TIPBAL	P	Bal		Solo per degenti
TIPRANAVIR	TIPRA	A	EDTA	Giallo	Agitare delicatamente la provetta dopo il prelievo
TIREOGLOBULINA	TG	A	Sangue in Toto	Bianco	
TIREOGLOBULINA SU LIQUIDO DI LAVAGGIO	TG72	A	Liquido di lavaggio		Solo per degenti
TITOLO ANTI STREPTOLISINICO	TASL	A	Sangue in Toto	Bianco	
TOBRAMICINA	TOBRA	A	Sangue in toto	Blu da 3.5 mL	
TOPIRAMATO	TOPI	A	Sangue in Toto	Rosso da 6 mL	
TRANSFERRINA	TRF	A	Sangue in Toto	Bianco	
TRIGLICERIDI	TRIG	A	Sangue in Toto	Bianco	
TRIPTASI	TRYP	A	Sangue in toto	Rosso	
TROPONINA I	CTNI	A	Eparina di litio	Verde da 4 mL	Agitare delicatamente la provetta dopo il prelievo. Solo per deg
TSH - ORM. TIREOTROPO	TSH	A	Sangue in Toto	Bianco	
TSH REFLEX	TSHR	A	Sangue in Toto	Bianco	
UREA	AZOT	A	Sangue in Toto	Bianco	
UREA ARTERIA	AZART	A	Sangue in Toto	Bianco	Per pazienti emodializzati
UREA FINE DIALISI	AZFD	A	Sangue in Toto	Bianco	Per pazienti emodializzati
UREA INIZIO DIALISI	AZID	A	Sangue in Toto	Bianco	Per pazienti emodializzati
UREA URINA	AZOTU	P	Urina 24 ore	Bianco	Indicare diuresi
UREA VENA	AZVEN	A	Sangue in Toto	Bianco	Per pazienti emodializzati
UREA VENA PERIFERICA	AZVEP	A	Sangue in Toto	Bianco	Per pazienti emodializzati
VANCOMICINA	VANCO	A	Sangue in Toto	Bianco	
VES	VES	A	EDTA	Lilla	Agitare delicatamente la provetta dopo il prelievo

CATALOGO DELLE PRESTAZIONI LUM
(ordinato per nome esame)

NOME ESAME	CODICE	P / A	PRELIEVO	COLORE TAPPO	NOTE
VIGABATRINA	VIGA	A	Sangue in Toto	Rosso da 6 mL	
VITAMINA A - P	VITA	A	EDTA	Giallo	Agitare delicatamente la provetta dopo il prelievo Inoltro in Crioplast (tenuto a 4°C). Tenere al riparo dalla luce
VITAMINA B12	B12	A	Sangue in Toto	Bianco	
VITAMINA B6 - P	VITB6	A	EDTA	Giallo	Agitare delicatamente la provetta dopo il prelievo Inoltro in Crioplast (tenuto a 4°C). Tenere al riparo dalla luce
VITAMINA D 1.25 OH	D125OH	A	Sangue in Toto	Rosso	
VITAMINA D 25 OH	D25OH	A	Sangue in Toto	Ruggine	
VITAMINA E - P	VITE	A	EDTA	Giallo	Agitare delicatamente la provetta dopo il prelievo Inoltro in Crioplast (tenuto a 4°C). Tenere al riparo dalla luce
VORICONAZOLO	VORIC	A	EDTA	Giallo	Agitare delicatamente la provetta dopo il prelievo
ZINCO	ZINCO	A	Sangue in Toto	Bianco	
ZINCO LIQUIDO SEMINALE	ZINCLS	A	Liquido seminale		Solo presso PP Palagi AOSP, prenotabile CUP o a pagamento. Si consiglia il prelievo per masturbazione dopo astinenza sessuale di 3 - 5 giorni. Consegnare il campione entro 1 h dal prelievo
ZINCO URINA	UZN	A	Urina 24 ore	Giallo	Indicare diuresi
ZONISAMIDE	ZONI	A	Sangue in Toto	Rosso da 6 mL	

Allegato 14
- Fondi trasferiti -

COMPARTO					
	Indennità fisse finanziate da fondo contrattuale (compresa tredicesima mensilità esclusi incarichi)	Valore degli incarichi (coordinamento - PO) compresa tredicesima	TOTALE FONDO comprese tredicesime	VALORE ANNUALE PRODUTTIVITA' COLLETTIVA	VOCI FINANZIATE DA FONDO CONDIZIONI LAVORO valore presunto da verificare con pagamenti straordinario 2015
TOTALE	€ 35.148,23	€ 9.520,81	€ 44.669,04	€ 14.177,28	€ 2.478,96

DIRIGENZA (SANITARIA)				
	RETRIBUZIONE POSIZIONE compresa tredicesima (unificata + variabile aziendale)	TOTALE FONDO POSIZIONE	RETRIBUZIONE RISULTATO	VOCI FINANZIATE DA FONDO CONDIZIONI LAVORO pagate nel 2015
TOTALE	€ 18.058,95	€ 18.058,95	€ 10.271,76	€ -