



FRONTESPIZIO PROTOCOLLO GENERALE

AOO: DA
REGISTRO: Protocollo generale
NUMERO: 0005693
DATA: 21/04/2026
OGGETTO: Composizione Commissione Esaminatrice in relazione all'Avviso Pubblico Prot. 4805 del 31/03/2026

CLASSIFICAZIONI:

- [11-04]

DOCUMENTI:

File

PG0005693_2026_Composizione Commissione_Avviso
prot_4805_31-3-26.pdf.pdf:

PG0005693_2026_Delega Partecipazione Commissione_Avviso
prot_4805_31-3-26.pdf.pdf:

Hash

2A5AE48F4619D6AC9D7707A281B278F39E3040F9BC8B7F51D
B1BCDB9B312A8B1

75E0CF6216A3597A3B2743960D20C338C063C1E007F59387D0
40DDAC16AC0767



L'originale del presente documento e' conservato a cura dell'ente produttore secondo normativa vigente. Ai sensi dell'art. 3bis c4-bis Dlgs 82/2005 e s.m.i., in assenza del domicilio digitale le amministrazioni possono predisporre le comunicazioni ai cittadini come documenti informatici sottoscritti con firma digitale o firma elettronica avanzata ed inviare ai cittadini stessi copia analogica di tali documenti sottoscritti con firma autografa sostituita a mezzo stampa predisposta secondo le disposizioni di cui all'articolo 3 del Dlgs 39/1993.

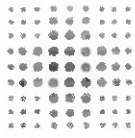

Struttura Complessa Osteoncologia, Sarcomi dell'Osso e dei
Tessuti Molli e Terapie Innovative

Alla Amministrazione della Ricerca
S E D E

OGGETTO: Composizione Commissione Esaminatrice per attribuzione borsa di studio di 12 mesi da espletarsi presso la Struttura Complessa Osteoncologia, Sarcomi dell'Osso e dei Tessuti Molli e Terapie Innovative

In relazione all'Avviso Pubblico Prot. 4805 del 31/03/2026, emesso in esecuzione alla Determinazione n. 102 del 31/03/2026 per l'attribuzione della borsa di studio in oggetto, si comunica che la Commissione Esaminatrice sarà così composta:

Direttore della Struttura di afferenza del progetto di ricerca: Dott. Toni Ibrahim, Medico Responsabile della struttura complessa Osteoncologia, Sarcomi dell'Osso e dei Tessuti Molli e Terapie Innovative;

Delegato del Tutor del progetto: Dott. Enrico Lucarelli, Dirigente Biologa presso la Struttura Complessa Osteoncologia, Sarcomi dell'Osso e dei Tessuti Molli e Terapie Innovative.

Ricercatore individuato dal Direttore/Responsabile della Struttura di afferenza del progetto di ricerca: Dott.ssa Laura Mercatali, Dirigente Biologa presso la Struttura Complessa Osteoncologia, Sarcomi dell'Osso e dei Tessuti Molli e Terapie Innovative.

Segretaria verbalizzante: Dott.ssa Marika Sciandra, collaboratore professionale di ricerca sanitaria presso la Struttura Complessa Osteoncologia, Sarcomi dell'Osso e dei Tessuti Molli e Terapie Innovative.

Cordiali saluti.

Il Direttore Toni Ibrahim, Responsabile della
struttura complessa Osteoncologia, Sarcomi dell'Osso
e dei Tessuti Molli e Terapie Innovative

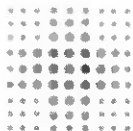

SERVIZIO SANITARIO REGIONALE
EMILIA - ROMAGNA

Istituto Ortopedico Rizzoli di Bologna
Istituto di Ricovero e Cura a Carattere Scientifico



Mod_03

Struttura Complessa Osteoncologia, Sarcomi dell'Osso e dei
Tessuti Molli e Terapie Innovative

Alla Amministrazione della Ricerca
S E D E

Procedura di attribuzione di Borsa Studio Rif. Prot. n. 4805 del 31/03/2026

Oggetto: Delega partecipazione a Commissione esaminatrice

Con la presente, in relazione alla procedura di attribuzione di Borsa Studio in oggetto, il sottoscritto Dott. Toni Ibrahim, Direttore della Struttura di afferenza del progetto di ricerca delega alla partecipazione alla Commissione Esaminatrice, in sua vece in qualità di Tutor del progetto di ricerca il Dott. Enrico Lucarelli, biologo dirigente presso la Struttura Complessa Osteoncologia, Sarcomi dell'Osso e dei Tessuti Molli e Terapie Innovative.

Cordiali saluti.

Direttore della Struttura di afferenza e Tutor del progetto di ricerca

Dott. Toni Ibrahim